

docol 







Atentos às mudanças de comportamento da sociedade, observamos com curiosidade e empatia o dia a dia das pessoas. Esse olhar e a convicção de que o bom design aproxima as pessoas nos motivam a evoluir diariamente.

A cada nova criação utilizamos nossos recursos tecnológicos e nosso pensamento original para reinventar o uso da água de forma sustentável e inspiradora, pensando com apuro em cada detalhe para promover o bem estar das pessoas e transformar seu cotidiano em algo especial.

Nesta edição da REVESTIR, nosso pavilhão NATUREZA URBANA propõe uma imersão na natureza brasileira, uma experiência de bem-estar e acolhimento que abriga uma nova coleção de produtos criados exclusivamente para você.

Docol, viva a água.

Attentive to changes in the behavior of society, we observe with curiosity and empathy people's daily lives. This look and the conviction of that good design brings people together motivate us evolving daily.

With each new creation we use our technological resources and our original thinking for reinventing water use in a sustainable and inspiring way, thinking with precision in every detail to promote people's well-being and transform your daily life into something special.

In this edition of REVESTIR, our URBAN NATURE pavilion proposes an immersion in Brazilian nature, an experience of well-being and host that houses a new collection of products created exclusively for you.

Docol, live the water.

Atento a los cambios en el comportamiento de sociedad, observamos con curiosidad y empatía la vida cotidiana de las personas. Esta mirada y la convicción de que el buen diseño une a las personas nos motiva a evolucionar diariamente.

Con cada nueva creación usamos nuestros recursos tecnológico y nuestro pensamiento original para reinventar el uso del agua de forma sostenible y inspirador, pensando con precisión en cada detalle para promover el bienestar de las personas y transformar su vida diaria en algo especial.

En esta edición de REVESTIR, nuestro pabellón NATURALEZA URBANA propone una inmersión en la naturaleza brasileña, una experiencia de bienestar y acogida que recibe una nueva colección de productos creados exclusivamente para ti.

Docol, vive el agua.

## LANÇAMENTOS

NEW PRODUCTS | LANZAMIENTOS

Mantis	10
Toró	16
DocolConcreta	20
DocolPlay	24
DocolGiro	30
Conexões Espontâneas	34
DocolBold	40
Mix&Match Cozinha	44
DocolDue	50
DocolPronto	56

## DOCOLACESSÓRIOS

DOCOLACCESSORIES | DOCOLACCESÓRIOS

Acessórios Mix&Match	62
Acessórios Mínima	66
Acessórios DocolFlat	70
Acessórios Hotel	72

## DOCOLLOUÇAS

DOCOLSANITARY WARE | DOCOLSANITARIO

Vougan	82
Liss	84
DocolStillo	86
Lift	88
Lóggica	90
Cubas Arte	94
Cubas Luxo	96

## DOCOLBANHEIROS

DOCOLBATHROOMS | DOCOLBAÑOS

Mix&Match	100
Minima	110
New Edge	116
Liss	120
DocolFlat	124

## DOCOLCHUVEIROS

DOCOLSHOWERS | DOCOLDUCHAS

DocolResort	128
DocolHeaven	136
DocolEden	142

## DOCOLCOZINHAS

DOCOLKITCHEN | DOCOLCOCINAS

DocolOzônio	152
DocolVitalis	156
Orbit	160
DOC	162

## CORPORATIVO

CORPORATE | CORPORATIVO

Hospitalar Ozônio	170
Presence	174
Benefit	176
Caixa de Descarga Embutida	182
Acabamento de Caixa de Descarga	185

## MEKAL

Linha Reta	192
Linha Gourmet	194
Workstation	196
Canal Equipado	198



# LANÇAMENTOS

NEW PRODUCTS

LANZAMIENTOS



MANTIS POR  
PLAY ARQUITETURA  
**Pág. 10**



TORÓ POR  
PLAY ARQUITETURA  
**Pág. 16**



DOCOLCONCRETA  
POR ANGELO BUCCI  
**Pág. 20**



DOCOLPLAY  
POR ANGELO BUCCI  
**Pág. 24**



DOCOLGIRO  
POR GUI MATTOS  
**Pág. 30**



CONEXÕES ESPONTÂNEAS  
POR ESTÚDIO CAMPANA  
**Pág. 34**



DOCOLBOLD  
POR TRIPTYQUE  
**Pág. 40**



MIX&MATCH  
COZINHA  
**Pág. 44**



DOCOLDUE  
**Pág. 50**



DOCOLPRONTO  
**Pág. 56**





# INSPIRAÇÃO, FORMA E FUNÇÃO

## Inspiration, form and function

## Inspiración, forma y función

O desafio de transformar ideias em produtos de alta qualidade faz parte do nosso dia a dia.

Há alguns anos nasceu o projeto Domos, abrindo as portas do nosso parque industrial para alguns dos mais reconhecidos nomes da arquitetura e do design brasileiros criarem peças exclusivas.

Este ano os arquitetos Marcelo Alvarega e Juliana Figueiró, da **Play Arquitetura**, vieram se juntar ao nosso elenco de criadores: os designers Fernando e Humberto, do **Estúdio Campana**, o escritório de arquitetura franco-brasileiro **Triptyque** e os arquitetos **Angelo Bucci** e **Gui Mattos**.

Conheça as novas peças que compõem esta coleção diversa e instigante, que associa o padrão de excelência Docol à expressão única de cada um dos autores.

The challenge of transforming ideas into high-end products quality is part of our daily lives.

Some years ago the Domos project was born, opening doors of our industrial park to some of the most recognized names of Brazilian architecture and design to create exclusive pieces.

This year architects Marcelo Alvarega and Juliana Figueiró, of Play Arquitetura, came to join our cast of creators: designers Fernando and Humberto, from Estúdio Campana, the French-Brazilian architecture firm Triptyque and architects Angelo Bucci and Gui Mattos.

Discover the new pieces that make up this collection diverse and thought-provoking, which associates the standard of excellence Docol to the unique expression of each of the authors.

El desafío de convertir ideas en productos de alta gama hace parte de nuestra vida cotidiana. Hace algunos años nació el proyecto Domos, abriendo puertas de nuestro parque industrial a algunos de los nombres más reconocidos de arquitectura y diseño brasileño crear piezas exclusivas.

Este año los arquitectos Marcelo Alvarega y Juliana Figueiró, de Play Arquitetura, vino a unirse a nuestro elenco de creadores: diseñadores Fernando y Humberto, de Estúdio Campana, el estudio de arquitectura franco-brasileño Triptyque y arquitectos Angelo Bucci y Gui Mattos.

Descubre las nuevas piezas que componen esta diversa y estimulante colección que asocia el estándar de excelência Docol a la expresión única de cada uno de los autores.

**MANTIS**  
**por PLAY ARQUITETURA**



# SUTILEZAS DO TEMPO

## **Subtlety of time**

## **La sutileza del tiempo**

“Uma peça sem tempo definido”, é como o arquiteto Marcelo Alvarenga da Play Arquitetura define a linha Mantis. O desenho longilíneo e orgânico do corpo evoca uma certa nostalgia, enquanto a forma e a textura do volante de acionamento remetem à preciosidade de uma jóia. O nome Mantis refere-se ao louva-deus.

“Pençamos que o desenho super longilíneo da bica, com uma leve inclinação, faz lembrar a delicadeza e elegância desses insetos”, diz o arquiteto sobre sua criação exclusiva para a Docol.

“A piece without a defined time”, is like the architect Marcelo Alvarenga by Play Architecture defines the Mantis line. The drawing long and organic body evokes a certain nostalgic moment, while the shape and texture of the wheel refers to the preciousness of a jewel.

“We think that the spout's super long design, with a slight inclination, reminds us of the delicacy and elegance of these insects”, says architect about his exclusive creation for Docol.

“Una pieza sin un tiempo definido”, es como el arquitecto Marcelo Alvarenga de Play arquitectura define la línea Mantis. El dibujo largo y orgánico del cuerpo evoca una cierta nostalgia, mientras que la forma y la textura de la activación se refiere a la preciosidad de una joya.

“Creemos que el diseño súper largo de la boquilla, con un ligero inclinación, nos recuerda la delicadeza y elegancia de estos insectos”, disse arquitecto sobre su creación exclusiva para Docol.



Exclusiva textura geométrica do volante de acionamento.  
Exclusive geometric texture of the activation wheel.  
Textura geométrica exclusiva de la rueda de activación.

# MANTIS

por PLAY ARQUITETURA

A linha compreende dois modelos: o monocomando (de mesa) e a torneira (de mesa e parede).

Marcante e inconfundível, a linha Mantis traduz a elegância do olhar dos arquitetos somada à qualidade e inovação tecnológica presentes no DNA Docol. É perfeita para ambientes que buscam sutileza e personalidade, reunindo design e tecnologia e propondo um diálogo entre arte e arquitetura.

The line has two faucet models - table and wall - in identical shapes to the table single lever.

Memorable and unmistakable, the Mantis line reflects the elegance of the architects' look added to the quality and technological innovation present in Docol's DNA. It is perfect for environments that seek personality, bringing together design and technology and proposing a dialogue between art and architecture.

La línea tiene dos modelos de grifería, de mesa y de pared, en formas idénticas al monocomando de mesa de la línea.

Sorprendente e inconfundible, la línea Mantis refleja la elegancia de la mirada de los arquitectos junto con la calidad y la innovación presentes en el DNA Docol. Es perfecto para entornos que buscan sutileza y personalidad, que combinan diseño y tecnología y proponen un diálogo entre el arte y la arquitectura.



Acabamento escovado artesanal / DocolChroma.

Handmade brushed finish in DocolChroma colors.

Acabado cepillado hecho a mano, en cores DocolChroma.

Exclusiva textura geométrica do volante de acionamento.

Exclusive geometric texture of the activation wheel.

Textura geométrica exclusiva de la rueda de activación.

Torneira de Parede para Lavatório

Lavatory Wall-mount Tap

Grifo para Lavatorio de Pared

Cód. 012150AY Grafite Escovado

## DOCOLCHROMA



Cobre Escovado  
Brushed Copper  
Cobre Cepillado



Grafite Escovado  
Brushed Graphite  
Grafito Cepillado



Ouro Polido  
Polished Gold  
Oro Pulido



Cromado  
Chrome  
Cromo

# MANTIS

por PLAY ARQUITETURA



Torneira de parede na cor  
DocoChroma ouro polido  
Wall faucet in DocoChroma  
color polished gold  
Grifo de pared en  
color DocoChroma  
oro pulido

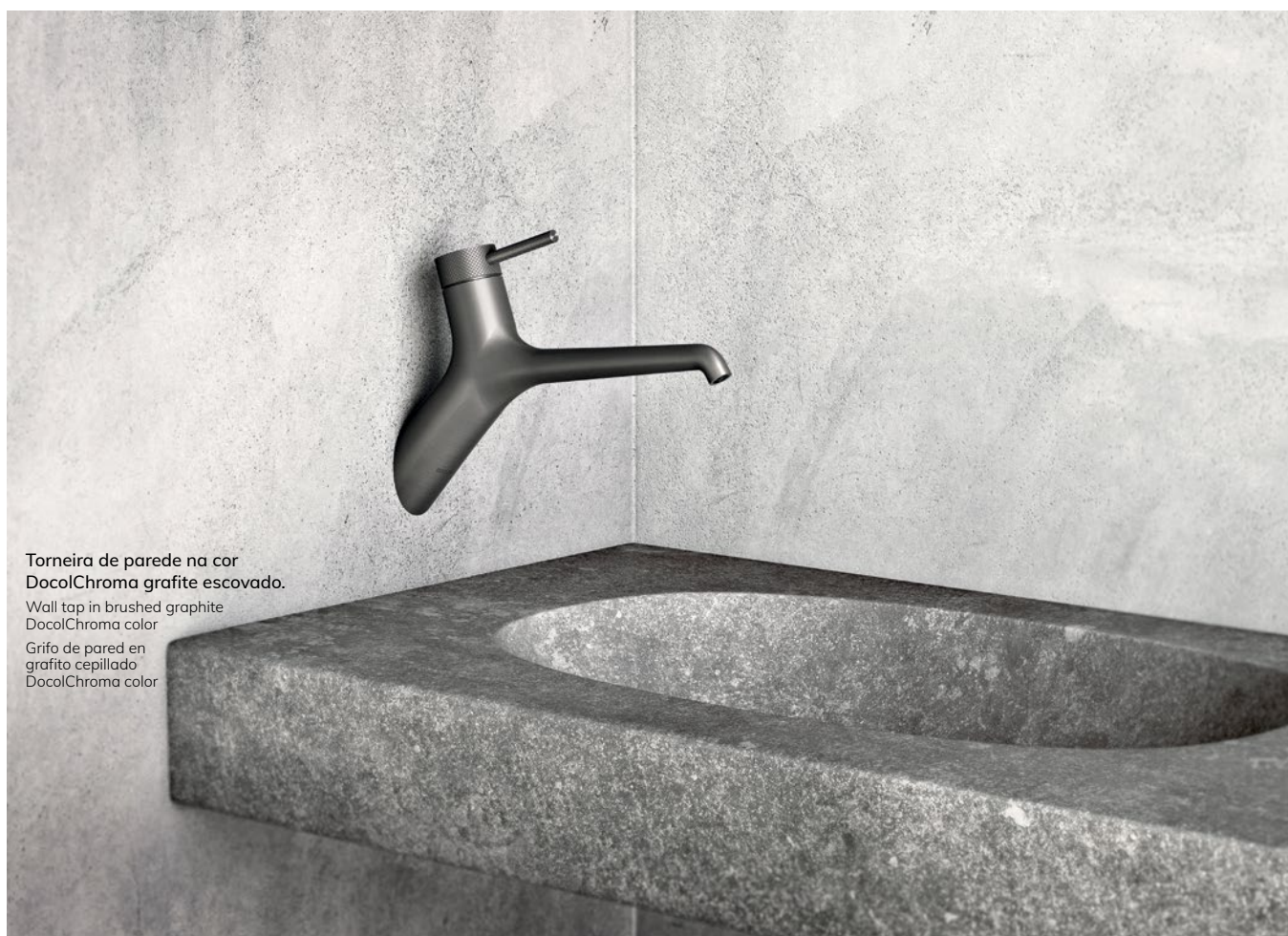

Torneira de parede na cor  
DocoChroma grafite escovado.  
Wall tap in brushed graphite  
DocoChroma color  
Grifo de pared en  
grafito cepillado  
DocoChroma color

**COMPOSIÇÃO DA LINHA | LINE COMPOSITION | COMPOSICIÓN DE LA LINEA**



**1**  
Torneira de Parede para Lavatório  
Lavatory Wall-mount Tap  
Grifo para Lavatório de Pared  
Cód. 01215006 - Cromado  
Cód. 012150AV - Cobre Escovado  
Cód. 012150AY - Grafite Escovado  
Cód. 012150AZ - Ouro Polido



**2**  
Torneira de Mesa para Lavatório  
Lavatory Tap  
Grifo para Lavatório  
Cód. 01214006 - Cromado  
Cód. 012140AV - Cobre Escovado  
Cód. 012140AY - Grafite Escovado  
Cód. 012140AZ - Ouro Polido



**3**  
Monocomando de mesa para lavatório  
Washbasin mixer tap  
Grifo monomando para lavabo  
Cód. 01214106 - Cromado  
Cód. 012141AV - Cobre Escovado  
Cód. 012141AY - Grafite Escovado  
Cód. 012141AZ - Ouro Polido

**DIMENSIONAIS | DIMENSIONS | DIMENSIONES**

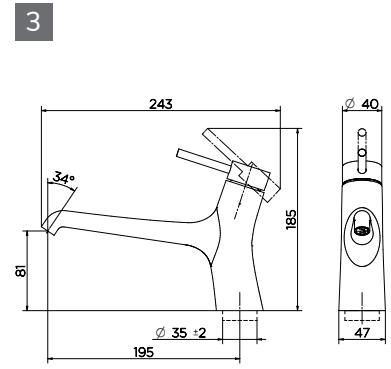
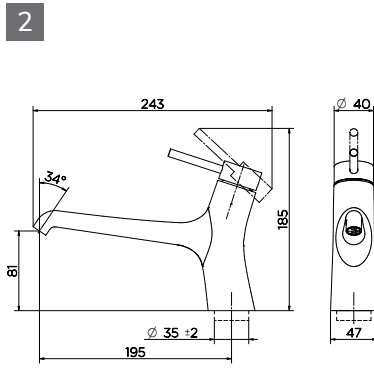
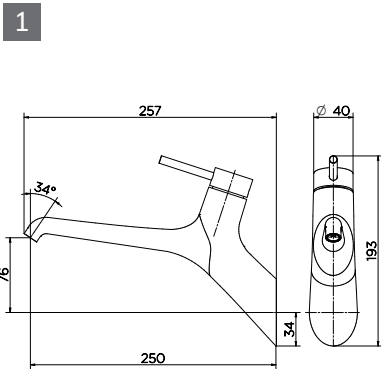

**CARACTERÍSTICAS TÉCNICAS | TECHNICAL CHARACTERISTICS | CARACTERÍSTICAS TÉCNICAS**

<b>Acionamento</b> Activation   Accionamiento	Pastilha cerâmica Ceramic insert   Inserto de cerámica
<b>Acabamento</b> Finish   Acabado	Cromado, Cobre Escovado, Grafite Escovado e Ouro Polido Chrome, Brushed Copper, Brushed Graphite and Polished Gold Cromo, cobre cepillado, grafito cepillado y oro pulido
<b>Bitola</b> Gauge   Diámetro	1/2" 1/2"   1/2"
<b>Classe de Pressão</b> Pressure Class   Clase de Presión	De 2 a 40 m.c.a From 2 to 4 bar   De 2 a 57 PSI
<b>Temperatura Máxima da Água</b> Maximum water temperature   Temperatura máxima del agua	Até 70 °C Up to 70 °C   Hasta 70 °C

# REFRESQUE-SE

## **Refresh Yourself** **Refréscate**

“Quem não gosta de tomar uma boa ducha ao ar livre em dias de calor? O chuveiro Toró foi pensado para proporcionar esse prazer de um jeito descomplicado; com ele é muito fácil e prático ter a ducha dos sonhos em seu jardim ou quintal”, diz o arquiteto Marcelo Alvarenga, da Play Arquitetura, sobre esta criação exclusiva para a Docol.

Autoportante (sua base de cimento permite que não seja necessária a fixação em paredes), o Toró foi projetado para que nem mesmo a falta de um ponto de água nas proximidades seja empecilho, uma vez que pode ser conectado a uma mangueira comum de jardim, com um simples clique.

“Who doesn't like to take a good shower outdoors on hot days? The Toró shower was designed to provide that pleasure in an uncomplicated way; it is very easy and practical to have the dream shower in your garden or yard”, says architect Marcelo Alvarenga, from Play Arquitetura, about this exclusive creation to Docol.

Self-supporting (its concrete base allows that no wall fixing is required), the Toró shower was designed so that not even the lack of a point water supply be a hindrance, since that can be connected to a common hose garden with a simple click.

“¿A quién no le gusta darse una buena ducha al aire libre en días calurosos? La ducha Toró fue diseñada para proporcionar ese placer de una manera sencilla; es muy fácil y práctico tener la ducha soñada en tu jardín o patio”, dice el arquitecto Marcelo Alvarenga, de Play Arquitetura, sobre esta creación exclusiva para Docol.

Autoportante (su base de concreto le permite que no se haga necesaria una fijación de la ducha en la pared), la ducha Toró fue diseñada para que ni siquiera la falta de un punto de agua sea un obstáculo, ya que se puede conectar a una manguera común de jardín con un simple clic.







# TORÓ

por PLAY ARQUITETURA

Projetado para uso em áreas de lazer, o chuveiro Toró tem desenho único e exclusivo, que tira partido dos seguintes materiais:

Designed for use in recreational areas, the Toró shower has a unique and exclusive design, which uses the following materials:

Diseñada para uso en zonas de recreo, la ducha Toró tiene un diseño único y exclusivo, que utiliza los siguientes materiales:

Concreto de alto desempenho reforçado com fibra - Ductal, oito vezes mais resistente que os concretos convencionais.

Its base molded in high concrete Ductal® performance, eight times more resistant than traditional concrete, was designed so that the flow of water is made directly on the floor; suitable for installation on lawns or floors with drainage system (grates or drains).

Su base moldeada en hormigón alto rendimiento Ductal®, ocho veces más resistente que el hormigón tradicional, era diseñado para que el flujo de el agua se hace directamente en el piso; adecuado para instalación en céspedes o pisos con sistema de drenaje (rejillas o desagües).



A estrutura hidráulica fabricada em aço inoxidável, confere resistência à corrosão. Além disso, o corpo do chuveiro já possui porta toalhas e botão de acionamento integrados.

The hydraulic structure made of stainless steel results in corrosion resistance. In addition, the shower body already has an integrated towel holder and push button to activate the shower.

La estructura hidráulica hecha de acero inoxidable resulta en resistencia a la corrosión. Además, el cuerpo de la ducha ya tiene un toallero integrado y un botón pulsador.

Estrutura em aço inoxidável.  
Steel frame stainless.  
Marco de acero inoxidable.

Suporte para toalhas.  
Towel holder.  
Toallero.

Base com escoamento livre.  
Base with free flow.  
Base con flujo libre.

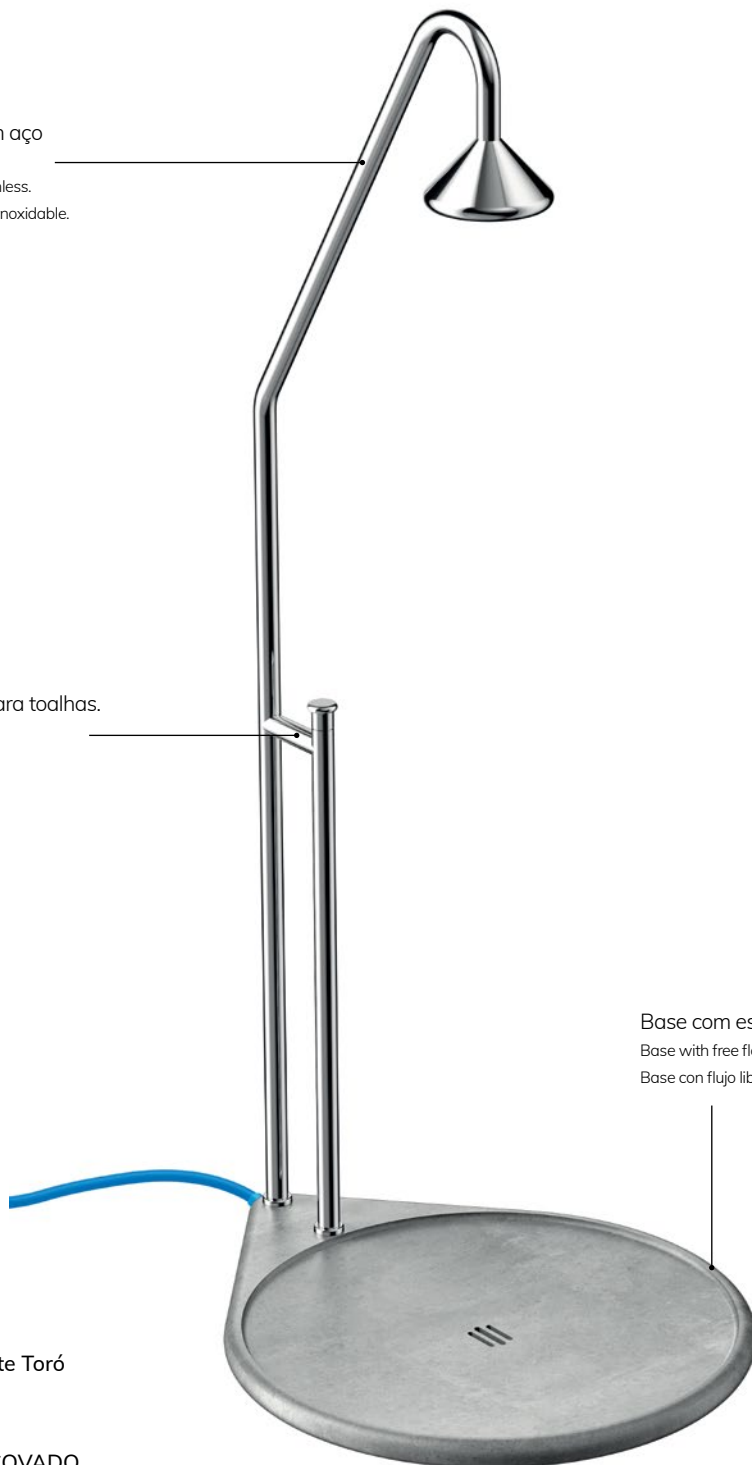

**Chuveiro Autoportante Toró**  
Shower  
Ducha  
Cód. 01214216 - ESCOVADO

**DIMENSIONAIS**  
DIMENSIONS | DIMENSIONES

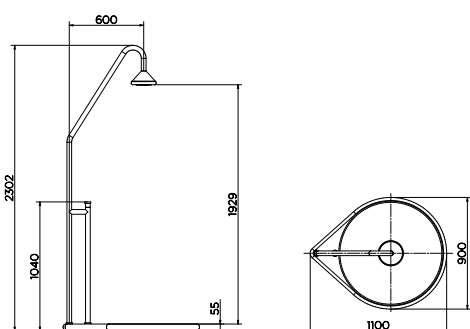

**CARACTERÍSTICAS TÉCNICAS**  
TECHNICAL CHARACTERISTICS | CARACTERÍSTICAS TÉCNICAS

<b>Acionamento</b> Activation   Accionamiento	1/2 volta com pastilha cerâmica 1/2 turn with ceramic insert   1/2 vuelta con inserto de cerámica
<b>Acabamento</b> Finish   Acabado	Escovado. Brushed   Cepillado
<b>Material</b> Material   Material	Aço Inox 304 Stainless steel 304   Acero inoxidable 304
<b>Classe de Pressão</b> Pressure Class   Clase de Presión	De 2 a 40 m.c.a From 2 to 4 bar   De 2 a 57 PSI
<b>Temperatura Máxima da Água</b> Maximum water temperature Temperatura máxima del agua	Até 70 °C Up to 70 °C   Hasta 70 °C

**DOCOLCONCRETA**  
**por ANGELO BUCCI**





# ALTA PERFORMANCE

**High performance**  
**Alto rendimiento**

Criação exclusiva do arquiteto **Angelo Bucci**, que comanda o SPBR Arquitetos, a linha Concreta é composta por três modelos de cubas com identidade única, criadas a partir de um material inédito para esta aplicação: o concreto de alta performance.

Exclusive creation by the architect Angelo Bucci, who commands the SPBR Architects, the Concreta line consists of three models of vats with a unique identity, created from a material unprecedented for this application, high performance concrete.

Creación exclusiva del arquitecto Angelo Bucci, quien comanda el SPBR Arquitectos, la línea Concreta posee tres modelos de tanques con una identidad única, creados a partir de un material sin precedentes para esta aplicación, el concreto de alto rendimiento.

# DOCOLCONCRETA

## por ANGELO BUCCI

Concreto de alto desempenho reforçado com fibra, formulado em laboratórios para aplicações extraordinárias como poços de petróleo em águas profundas, vem se tornando um produto aberto a novas aplicações graças à sua produção industrial.

O Ductal®, produto oito vezes mais resistente que o concreto tradicional, tem baixíssima porosidade e, além disso, apresenta uma propriedade surpreendente: a ductibilidade, que lhe empresta o nome. Esta característica, além de facilitar a moldagem, garante sua alta resistência mecânica mesmo em espessuras reduzidas, o que torna o produto moldado mais leve em comparação ao concreto tradicional e permite criar uma linguagem própria do material, com bordas esbeltas e formas delicadas e precisas.

*"As características do material são potencialidades que provocam a imaginação arquitetônica para encontrar uma aplicação prática onde apareça a sua utilidade. O convite da Docol para o desenho de peças moldadas para banheiros — esse segmento chamado louças sanitárias — surgiu como oportunidade de se juntar as pontas: Docol e Ductal." Angelo Bucci*

*"The characteristics of the material are potentialities that provoke the architectural imagination to find a practical application where its usefulness appears. The invitation from Docol for the design of molded parts for bathrooms - this segment called sanitary wares - appeared as an opportunity to put the ends together: Docol and Ductal." Angelo Bucci*

*"Las características del material son potencialidades que provocan la imaginación arquitectónica para encontrar una aplicación práctica donde aparece su utilidad. La invitación de Docol para el diseño de piezas moldeadas para baños - este segmento llamado artículos sanitarios - aparecieron como una oportunidad para unirse a los extremos: Docol y Ductal". Angelo Bucci*



The high performance concrete, formulated in laboratories for extraordinary applications such as oil wells in deep waters, is becoming a product open to new applications thanks to its industrial production.

Ductal®, a product eight times more resistant than traditional concrete, has very low porosity and, in addition, it has a surprising property: ductibility, which lends its name. This feature, in addition to facilitate molding, guarantees its high mechanical strength even in reduced thicknesses, which makes the lighter molded product compared to traditional concrete and allows you to create your own language of the material, with slender edges and delicate and precise shapes.

El concreto de alto rendimiento, formulado en laboratorios para aplicaciones extraordinarias como pozos petroleros en aguas profundas, se está convirtiendo en un producto abierto a nuevas aplicaciones gracias a su producción industrial.

Ductal®, un producto ocho veces más resistente que el concreto tradicional, tiene muy baja porosidad y una propiedad sorprendente: la ductibilidad, que le da su nombre. Esta característica, además de facilitar el moldeo, garantiza su alta resistencia mecánica incluso en espesores reducidos, lo que hace que el producto sea moldeado más ligero en comparación con el concreto tradicional y le permite crear su propio lenguaje del material, con bordes delgados y formas delicadas y precisas.

Bordas delgadas.  
Slender edges.  
Bordes delgados.

Material mais resistente e  
mais leve que o concreto  
comum.

Material more resistant and lighter  
than ordinary concrete.

Material más resistente y más leve  
que el concreto común.

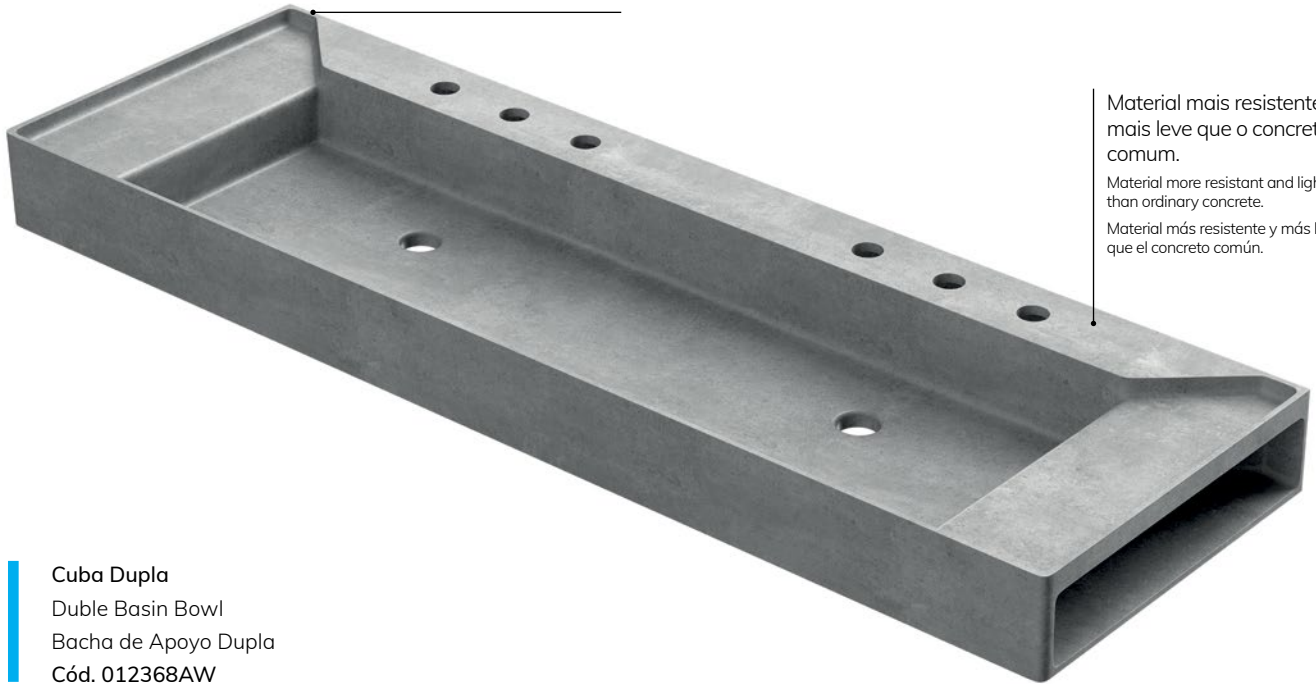

**Cuba Dupla**  
Duble Basin Bowl  
Bacha de Apoio Dupla  
Cód. 012368AW



**Cuba de Apoio Esquerda**  
Left Basin Bowl  
Bacha de Apoio Izquierda  
Cód. 012367AW



**Cuba de Apoio Direita**  
Right Basin Bowl  
Bacha de Apoio Derecha  
Cód. 012366AW

**DIMENSIONAIS**  
DIMENSIONS | DIMENSIONES

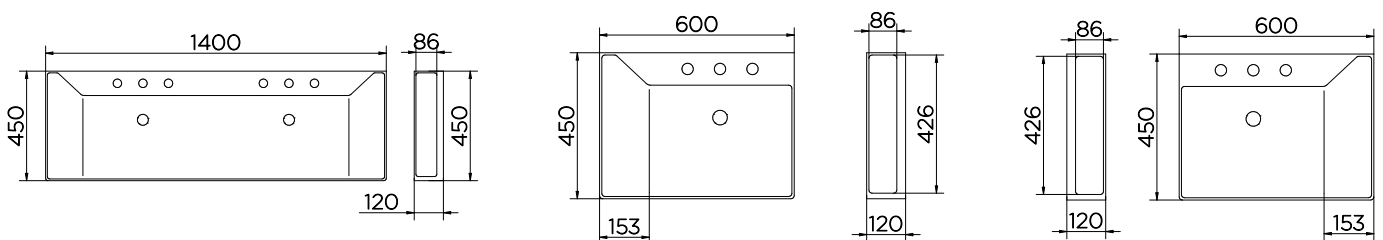

**DOCOLPLAY**  
por **ANGELO BUCCI**





# UM NOVO DIÁLOGO ENTRE DESIGN E ARQUITETURA

**A new dialogue between design and architecture**  
**Un nuevo diálogo entre diseño y arquitectura.**

Criação exclusiva do conceituado arquiteto **Angelo Bucci**, que comanda o SPBR Arquitetos, a linha **Play** tem como fundamentos as formas puras e concisas e os acionamentos diferenciados. É composta de uma bica de banho com duas opções de alturas de jato e um misturador para lavatório.

An exclusive creation of the renowned architect **Angelo Bucci**, who runs SPBR Architects, the **Play** line is based on pure and concise forms and differentiated handles. Composed of a shower spout with two jet height options and a lavatory mixer.

Creación exclusiva del reconocido arquitecto **Angelo Bucci**, que comanda SPBR Arquitectos, la línea **Play** tiene como fundamentos las formas puras y concisas, y los accionamientos diferenciados. Compuesta por un pico de baño con dos opciones de alturas del chorro y un mezclador para el lavabo.





**Misturador Play: um simples toque.** Para criar o misturador **Play**, o arquiteto adotou como ponto de partida o modo de acionamento: um simples toque para abrir ou fechar e um dial que mantém a temperatura sempre igual. No misturador **Play**, de um lado faz-se a regulagem da temperatura através de um comando cilíndrico, do outro lado, para abrir e para fechar, basta um toque.

*“A inspiração surgiu na primeira visita que fiz à fábrica da Docol. Lá, conheci o sistema de acionamento de abrir e fechar torneiras em apenas um toque, sem regulagem de vazão, e achei fantástico. A partir daí, quis desenhar produtos que usassem o mecanismo, em que não há meio-termo, as peças estão abertas ou fechadas”* **Angelo Bucci**

**Play Mixer: a simple touch.** To create the **Play** mixer, the architect took the starting mode as a starting point: a simple touch to open or close, and a dial that maintains the water at the same temperature. In the **Play** mixer, on one side the temperature is regulated by means of a cylindrical handle. On the other side, to open and close, one touch is enough.

*“The inspiration came from the first visit I made to the Docol plant. There, I got to know the activation system for opening and closing taps with just one touch, without flow adjustment, and I found it to be fantastic. From there, I wanted to design products that used the mechanism, in which there is no middle ground, the parts are open or closed.”* **Angelo Bucci**

**Mezclador Play: en un simple toque.** Para crear el mezclador **Play**, el arquitecto adoptó como punto de partida el modo de accionamiento: un simple toque para abrir y cerrar, y un dial que mantiene la temperatura siempre igual. Con el mezclador **Play**, de un lado se regula la temperatura a través de un comando cilíndrico. Del otro lado para abrir y cerrar, solo se necesita un toque.

*“La inspiración para el mezclador surgió de la primera visita que hice a la fábrica de Docol. Allí, conocí el sistema de accionamiento de solo un toque, sin regulación de caudal, y me pareció fantástico. A partir de esto, quise diseñar productos que usaran un mecanismo, en que no haya un término medio, las piezas están abiertas o cerradas.”* **Angelo Bucci**

# DOCOLPLAY

por ANGELO BUCCI

LANÇAMENTOS  
NEW PRODUCTS | LANZAMIENTOS



Arejador embutido.  
Aerator built-in.  
Aireador empotrado.

Controle giratório de temperatura.  
Rotating temperature control.  
Control giratorio de temperatura.

Acabamento escovado artesanal nas cores DocolChroma.  
Handmade brushed finish in DocolChroma colors.  
Acabado cepillado artesanal en los colores DocolChroma.

Acionamento diferenciado em apenas um toque.  
Differentiated activation with a single touch.  
Accionamiento diferenciado en un solo toque.

Misturador para Lavatório de Mesa  
Lavatory Basin Mixer  
Mezclador para Lavatorio de Mesa  
Cód. 01014606 Cromado  
Cód. 01014644 Níquel Escovado  
Cód. 01014669 Cobre Escovado  
Cód. 01014670 Grafite Escovado

## DOCOLCHROMA



Níquel Escovado  
Brushed Nickel  
Níquel Cepillado



Cobre Escovado  
Brushed Copper  
Cobre Cepillado



Grafite Escovado  
Brushed Graphite  
Grafito Cepillado

## DIMENSIONAIS

DIMENSIONS | DIMENSIONES

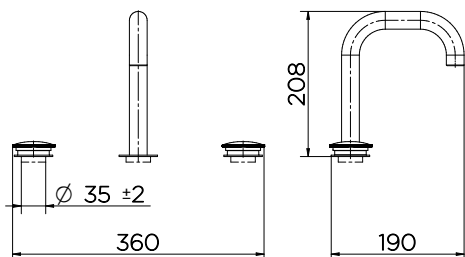

## CARACTERÍSTICAS TÉCNICAS

TECHNICAL CHARACTERISTICS | CARACTERÍSTICAS TÉCNICAS

<b>Acionamento</b> Activation   Accionamiento	Misturadores: Volante, Volante Recartilhado Mixers: Handle, Round handle   Mezcladores: Volante, Volante estriás
<b>Cartucho</b> Cartridge   Cartucho	Misturador: Botão Cartucho On/Off, Cartucho Progressivo Mixer: cartridge On/Off button, Progressive cartridge Mezclador: Botón Cartucho On/Off, Cartucho Progressivo
<b>Acabamento</b> Finish   Acabado	Cromado com dupla camada de níquel, 40% mais resistente que o cromo do mercado.   Chrome plated with double layer of nickel, 40% more resistant than other chrome in the market. Cromado con doble capa de níquel, 40% más resistente que el cromo del mercado.
<b>Acabamento DocolChroma</b> DocolChroma Finish Acabado DocolChroma	Níquel Escovado, Cobre Escovado e Grafite Escovado Brushed Nickel, Brushed Copper, Brushed Graphite Níquel Cepillado, Cobre Cepillado, Grafito Cepillado
<b>Arejador</b> Aerator   Aireador	Embutido Built-in   Empotrado
<b>Bitola (torneiras e misturadores)</b> Gauge (taps and mixers) Diámetro (grifos y mezcladores)	1/2" 1/2"   1/2"
<b>Classe de Pressão</b> Pressure Class   Clase de Presión	De 5 a 40 m.c.a
<b>Temperatura Máxima da Água</b> Maximum water temperature   Temperatura máxima del agua	Até 70 °C Up to 70 °C   Hasta 70 °C



**Bica de banho Play: um chuveiro, duas possibilidades.**

Com design único e exclusivo, a bica de banho **Play** propõe uma experiência de banho confortável e revigorante. Sua bica concentra a água, conduzindo-a para um direcionador de fluxo de alta tecnologia, que produz um único jato que envolve o corpo, sem espirrar. O desenho em forma de arco, com uma bica em cada extremidade, proporciona duas opções de banho: bica alta para um banho de cabeça, como um mergulho, e bica baixa para manter a cabeça fora d'água, um banho só de corpo.

*"Todo chuveiro faz aquela coisa de esparramar, de tirar o peso da água. A bica de banho, não. Ela concentra o fluxo de água e oferece o mesmo conforto, mas com a sensação de maior peso. E o peso da água é muito legal, nos dá uma consciência maior. A bica é como um banho de mangueira no quintal. Menos chuva, mais cachoeira."* **Angelo Bucci**

**Play shower spout: one shower, two possibilities.** With its unique and exclusive design, the **Play** shower spout offers a comfortable and invigorating shower experience. Its spout concentrates the water, leading it to a high-tech flow direction controller, which produces a single jet that wraps around the body without splashing. The bow-shaped design, with a spout at each end, provides two shower options: a high spout for a normal overhead shower, and a low spout to keep the head out of water, a body-only shower.

*"Every shower spreads water around, taking away the weight of the water. The shower spout doesn't. It focuses the flow of water and offers the same comfort, but with a feeling of heavier weight. And the weight of the water is great, it gives us a more refreshed feeling. The spout is like having a hose shower in the yard. Less rain, more waterfall."* **Angelo Bucci**

**Pico de baño Play: una ducha, dos posibilidades.** Con un diseño único y exclusivo, el pico de baño **Play** propone una experiencia de baño confortable y estimulante. Su pico concentra el agua, la conduce hacia un direccionador de flujo de alta tecnología, que produce un único chorro que envuelve el cuerpo sin salpicar. El diseño en forma de arco, con una boquilla en cada extremo, proporciona dos opciones de baño: pico alto para un baño de cabeza, como un buceo, y boquilla baja para mantener la cabeza fuera del agua, un baño sólo de cuerpo.

*"Toda ducha hace aquella cosa de esparramar, de quitar el peso del agua. La boquilla de baño, no. Se concentra el flujo de agua y ofrece el mismo confort, pero con la sensación de mayor peso. Y el peso del agua es muy legal, nos da una conciencia mayor. La boquilla es como un baño de manguera en el patio trasero. Menos lluvia, más cascada."* **Angelo Bucci**

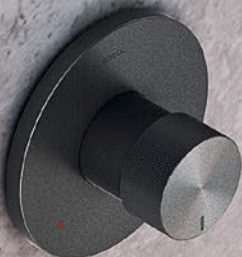

# DOCOLPLAY

por ANGELO BUCCI

LANÇAMENTOS  
NEW PRODUCTS | LANZAMIENTOS

Acabamento escovado artesanal nas cores DocolChroma.  
Handmade brushed finish in DocolChroma colors.  
Acabado cepillado artesanal en los colores DocolChroma.

Desenho exclusivo.  
Exclusive design.  
Diseño exclusivo.



Acionamento diferenciado para duas opções de banho (bica alta ou bica baixa) dispensando o tradicional desviador: um suave giro na bica inferior aciona a saída d'água.

Differentiated activation for two shower options (high spout or low spout) dispensing the traditional diverter: a gentle spin on the bottom spout triggers the water.

Accionamiento diferenciado para dos opciones de baño (Pico alto o Pico bajo) dejando de lado al tradicional desviador: un suave giro en la ducha inferior acciona la salida del agua.

## Bica de Banho

Shower

Ducha

Cód. 01002506 Cromado

Cód. 01002544 Níquel Escovado

Cód. 01002569 Cobre Escovado

Cód. 01002570 Grafite Escovado



## DOCOLCHROMA



Níquel Escovado  
Brushed Nickel  
Níquel Cepillado



Cobre Escovado  
Brushed Copper  
Cobre Cepillado



Grafite Escovado  
Brushed Graphite  
Grafito Cepillado

## DIMENSIONAIS

DIMENSIONS | DIMENSIONES

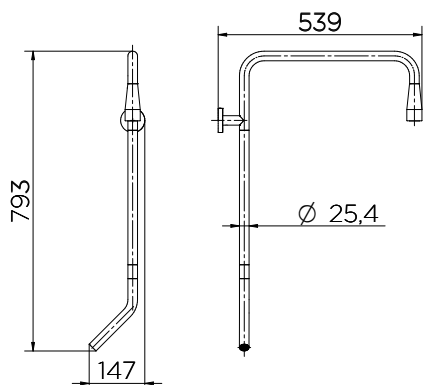

## CARACTERÍSTICAS TÉCNICAS

TECHNICAL CHARACTERISTICS | CARACTERÍSTICAS TÉCNICAS

**Acionamento**  
Activation | Accionamiento

**Chuveiro: Volante**  
Shower: Handle / Ducha: Volante

**Acabamento**  
Finish | Acabado

**Cromado com dupla camada de níquel, 40% mais resistente que o cromo do mercado.** | Chrome plated with double layer of nickel, 40% more resistant than other chrome in the market.  
Cromado con doble capa de níquel, 40% más resistente que el cromo del mercado.

**Acabamento DocolChroma**  
DocolChroma Finish  
Acabado DocolChroma

**Níquel Escovado, Cobre Escovado e Grafite Escovado**  
Brushed Nickel, Brushed Copper, Brushed Graphite  
Níquel Cepillado, Cobre Cepillado, Grafito Cepillado

**Arejador**  
Aerator | Aireador

**Embutido**  
Built-in | Empotrado

**Bitola (torneiras e misturadores)**  
Gauge (taps and mixers)  
Diámetro (grifos y mezcladores)

**1/2"**  
1/2" | 1/2"

**Classe de Pressão**  
Pressure Class | Clase de Presión

**De 10 a 40 m.c.a**

**Temperatura Máxima da Água**  
Maximum water temperature | Temperatura máxima del agua

**Até 70 °C**  
Up to 70 °C | Hasta 70 °C

**DOCOLGIRO**  
por **GUI MATTOS**



“A peça criada para a Docol é o resultado da intensa busca da simplificação do objeto/função, somado ao desejo de brincar com o imaginário das pessoas.”

**Gui Mattos**

# SURPREENDA-SE

## Be amazed Sorprendase

Uma forma extremamente simples, porém enigmática, que somente revela sua função ao ser manuseada: essa é a essência da torneira **Giro**, criação do arquiteto **Gui Mattos** com exclusividade para a Docol.

Neste projeto ousado e sutil, o arquiteto propõe um objeto retangular visualmente interessante - um bloco precisamente desenhado para reunir todos os elementos funcionais.

An extremely simple but enigmatic form that only reveals its function when being handled: this is the essence of the Giro tap, a creation by the architect Gui Mattos with exclusivity for Docol.

In this bold and subtle design, the architect proposes a visually interesting rectangular object - a block precisely designed to bring together all the functional elements.

Una forma extremadamente simple, pero enigmática, que sólo revela su función al ser manipulada: esa es la esencia del grifo Giro, creación del arquitecto Gui Mattos con exclusividad para la Docol.

En este proyecto osado y sutil, el arquitecto propone un objeto rectangular visualmente interesante - un bloque precisamente diseñado para reunir todos los elementos funcionales.

*"The piece created for Docol is the result of the intense search for simplification of the object / function, added to the desire to play with the imagination of the people." **Gui Mattos***

*"La pieza creada para Docol es el resultado de la intensa búsqueda de la simplificación del objeto / función, sumado al deseo de jugar con el imaginario de las personas." **Gui Mattos***

# DOCOLGIRO por GUI MATTOS

Um suave giro na parte superior do bloco faz surgir uma bica, que libera o fluxo de água quando o giro alcança o centro da cuba, tecnologia de acionamento inovadora e inédita, desenvolvida pela Docol especialmente para este produto.

A smooth turn at the top of the block gives make a spout appear, which releases the flow of water when the turning reaches the center of the sink, innovative and innovative technology, developed by Docol especially for this product.

Un suave giro en la parte superior del bloque hace surgir una boquilla, que libera el flujo de agua cuando el giro alcanza el centro de la cuba, tecnología de accionamiento innovadora e inédita, desarrollada por Docol especialmente para este producto.

Acabamento escovado artesanal nas cores DocolChroma.

Handmade brushed finish in DocolChroma colors.

Acabado cepillado artesanal en los colores DocolChroma.

Acionamento com tecnologia inédita que libera o fluxo de água apenas quando o giro alcança o centro da cuba.

Activation with a brand new technology that releases the flow of water only when the turning of the handle reaches the center of the sink.

Accionamiento con tecnología inédita que libera el flujo de agua sólo cuando el giro alcanza el centro de la baha.

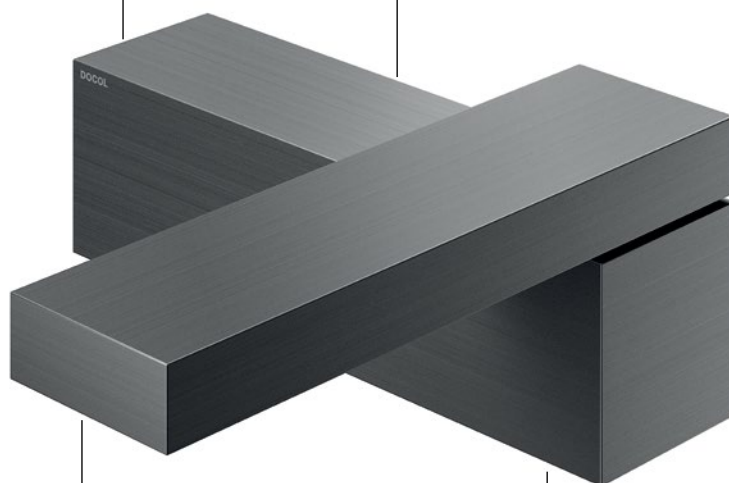

Arejador embutido.

Aerator Built-in.

Aireador Empotrado.

Forma geométrica perfeita.

Perfect geometric form.

Forma geométrica perfecta.

Torneira para Lavatório de Mesa

Basin Spout for Sink

Pico de Mesa para Lavatorio

Cód. 01014770 Grafite Escovado



DOCOLCHROMA



Grafite Escovado  
Brushed Graphite  
Grafito Cepillado



**COMPOSIÇÃO DA LINHA** | LINE COMPOSITION | COMPOSICIÓN DE LA LINEA



**Torneira para Lavatório de Mesa**  
Basin Spout for Sink  
Pico de Mesa para Lavatório  
Cód. 01014770 Grafite Escovado



**Misturador para Lavatório de Mesa**  
Basin Spout for Sink  
Pico de Mesa para Lavatório  
Cód. 01169170 Grafite Escovado

**DIMENSIONAIS** | DIMENSIONS | DIMENSIONES

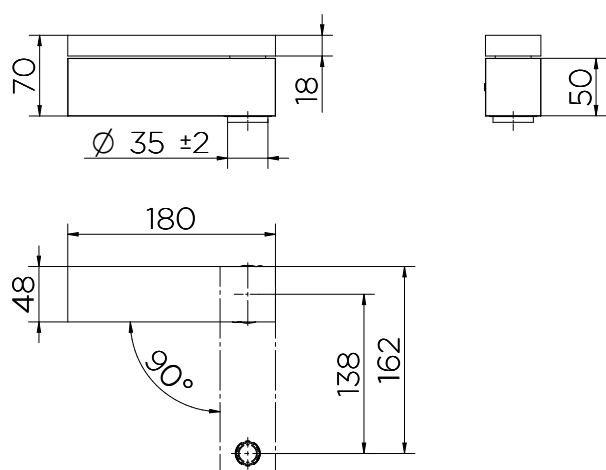

**CARACTERÍSTICAS TÉCNICAS** | TECHNICAL CHARACTERISTICS | CARACTERÍSTICAS TÉCNICAS

<b>Acionamento</b>   Activation   Accionamiento	<b>Volante em Bloco/Solenóide</b>   Block   Volante en Bloque
<b>Cartucho</b>   Cartridge   Cartucho	<b>1/4 de volta</b>   1/4 turn   1/4 de vuelta
<b>Acabamento DocolChroma</b> DocolChroma Finish Acabado DocolChroma	<b>Grafite Escovado</b> Brushed Graphite Grafito Cepillado
<b>Arejador</b>   Aerator   Aireador	<b>Embutido</b>   Built-in   Empotrado
<b>Bitola (torneiras e misturadores)</b> Gauge (taps and mixers)   Diámetro (grifos y mezcladores)	<b>1/2"</b> 1/2"   1/2"
<b>Classe de Pressão</b> Pressure Class   Clase de Presión	<b>De 2 a 40 m.c.a</b> From 0.2 to 4 bar   De 3 a 57 PSI
<b>Temperatura Máxima da Água</b> Maximum water temperature   Temperatura máxima del agua	<b>Até 70 °C</b> Up to 70 °C   Hasta 70 °C

# CONEXÕES ESPONTÂNEAS por ESTÚDIO CAMPANA

## A POESIA DA FORMA

**The poetry of form**

**La poesía de la forma**

Criada para agradar a alma, mas também provocar com ousadia e bom-humor, a coleção **Conexões Espontâneas** foi idealizada por **Fernando e Humberto Campana** especialmente para a Docol. A linha, composta por torneira e misturador com acionamentos intercambiáveis, foi inspirada nas adaptações hidráulicas encontradas em improvisadas construções arquitetônicas.

Created to please the soul, but also to provoke, with a daring appeal and a good mood, the **Conexões Espontâneas** collection was idealized by **Fernando and Humberto Campana** especially for Docol. The line, made up of a tap and mixed with interchangeable handles, it was inspired by the hydraulic adaptations found in improvised architectural buildings.

La colección del Estudio Campana fue creada para agradar al alma, pero también para provocar, con osadía y buen humor, **Conexões Espontâneas** fue una invención de **Fernando y Humberto Campana** especialmente para Docol. La línea, compuesta por el grifo y el mezclador con accionamiento intercambiables, está inspirada en las adaptaciones hidráulicas encontradas en construcciones arquitectónicas improvisadas.

“Nós entregamos à Docol uma poesia. E ela entrou com a matemática, a precisão e a tecnologia que fazem parte do universo da marca. O resultado não poderia ser melhor.”

**Humberto Campana**



*"We gave a poem to Docol. And it came in with the math, precision, and technology that are part of the brand's universe. The result could not be better" summarizes Humberto Campana.*

*"Entregamos a Docol una poesía que encajó con la matemática, la precisión y la tecnología que forman parte del universo de la marca. El resultado no podría ser mejor" resume Humberto Campana.*

# CONEXÕES ESPONTÂNEAS por ESTÚDIO CAMPANA

A linha compõe-se de dois modelos de bicas - para torneira ou misturador de mesa ou parede – intercambiáveis em três opções de acionamento: acionamento para misturador monocomando tipo joystick, acionamento para torneira tipo volante cilíndrico e acionamento eletrônico DocolPresence.

The line consists of two models of nozzles - for basin or wall taps and mixers - interchangeable to three options of activation: activation for single-lever mixers of the joystick type, activation for cylindrical handle and electronic DocolPresence activation.

La línea está compuesta por dos modelos de picos – para grifos o mezcladores de mesa o de pared – intercambiables en tres opciones de accionamiento: un accionamiento para mezclador monocomando tipo bastón de control, accionamiento para grifo tipo volante cilíndrico y accionamiento electrónico DocolPresence.



Textura Arbo: exclusivo acabamento texturizado que dá a peça um toque lenhoso e estriado como o da casca da árvore.

Arbo texture: exclusive textured finish that gives peça um a lenhoso and striated touch like the tree trunk

Textura Arbo: acabado texturizado único que le da a la pieza una sensación leñosa y estriada como la corteza del árbol.

Dobras e textura feitas individual e manualmente.

Folds and texture made individually and manually.

Pliegues y texturas hechos de forma individual y manual.

Arejador Embutido.

Aerator Built-in.

Aireador Empotrado.

Tecnologia exclusiva DocolPresence nas versões de mesa e de parede.

DocolPresence exclusive technology in Basin and wall versions.

Tecnología exclusiva de DocolPresence NSA en versiones de Mesa y de pared.

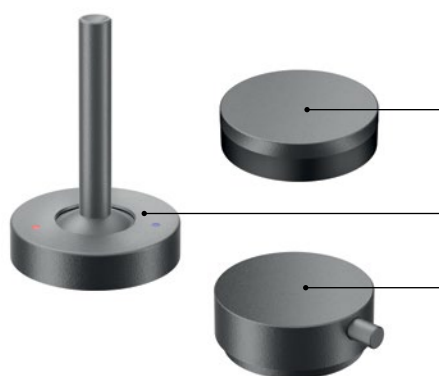

Liberdade para seu projeto: três opções de acionamentos: DocolPresence, Joystick e Volante Cilíndrico.

Freedom for your project: three options of drives: DocolPresence, Joystick and Round handle.

Libertad para su proyecto: tres opciones de accionamientos: DocolPresence, Bastón de mando y Volante Cilíndrico.

## Bica para Lavatório de Parede

Wall Spout for Sink

Pico de Pared para Lavatorio

Cód. 010003AQ

## Acionamento para Bica de Lavatório de Mesa DocolPresence

Presence Tap Activation for Sink

Accionamiento para Grifo Lavatorio de Mesa Presence

Cód. 010009AQ

## DOCOLCHROMA



Níquel Arbo/Jateado\*  
Arbo/Matte Nickel  
Niquel Arbo/Sepillado



Cobre Arbo/Jateado\*  
Arbo/Matte Copper  
Cobre Arbo/Sepillado



Grafite Arbo/Jateado\*  
Arbo/Matte Graphite  
Grafito Arbo/Sepillado



Ouro Arbo/Jateado\*  
Arbo/Matte Gold  
Oro Arbo/Sepillado

\*Acabamento texturizado exclusivo para a linha Conexões Espontâneas. | Acabamento texturizado exclusivo para a linha Conexões Espontâneas. | Acabamento texturizado exclusivo para a linha Conexões Espontâneas.



Produção industrial e cuidado artesanal. As bicas possuem acabamento de superfície desenvolvido exclusivamente para a coleção: uma suave textura, disponível nas cores exclusivas DocolChroma Níquel, Cobre, Grafite e Ouro.

Industrial production and artisanal care. The spouts have surface finish developed exclusively for the collection: a soft texture, available in the exclusive colors DocolChroma Nickel, Copper, Graphite and Gold.

Producción industrial y cuidado artesanal. Los picos poseen un acabado de superficie desarrollado exclusivamente para la colección: una textura suave, disponible en los colores DocolChroma Níquel, Cobre, Grafito y Oro.

# CONEXÕES ESPONTÂNEAS por ESTÚDIO CAMPANA

COMPOSIÇÃO DA LINHA | LINE COMPOSITION | COMPOSICIÓN DE LA LINEA



**Bica para Lavatório de Mesa**  
Basin Spout for Sink  
Pico de Mesa para Lavatorio  
Cód. 010002AQ



**Bica para Lavatório de Parede**  
Wall Spout for Sink  
Pico de Pared para Lavatorio  
Cód. 010003AQ

DIMENSIONAIS | DIMENSIONS | DIMENSIONES

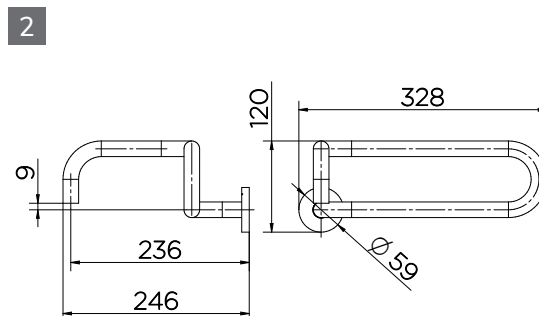
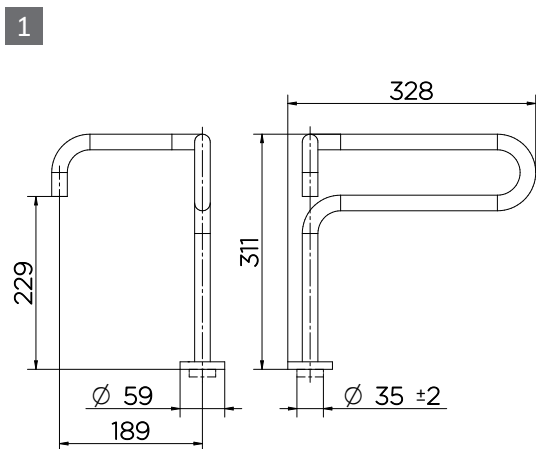

CARACTERÍSTICAS TÉCNICAS | TECHNICAL CHARACTERISTICS | CARACTERÍSTICAS TÉCNICAS

**Acionamento**  
Activation | Accionamiento

**Alavanca**  
Handle | Palanca  
Presence: Aproximação ou toque das mãos  
Presence: approximation or touch of hands | Presence: acercamiento o tacto de las manos

**Cartucho**  
Cartridge | Cartucho

1/4 de volta  
1/4 turn  
1/4 de vuelta

**Arejador**  
Aerator | Aireador

Embutido  
Built-in | Empotrado

**Bitola (torneiras e misturadores)**  
Gauge (taps and mixers) | Diámetro (grifos y mezcladores)

1/2"  
1/2" | 1/2"

**Classe de Pressão**  
Pressure Class | Clase de Presión

De 2 a 40 m.c.a  
From 0.2 to 4 bar | De 3 a 57 PSI

**Temperatura Máxima da Água**  
Maximum water temperature | Temperatura máxima del agua

Até 70 °C  
Up to 70 °C | Hasta 70 °C

3



Acionamento para Torneira de Mesa  
Tap Activation for Sink  
Accionamento para Lavatório de Mesa  
Cód. 009999AQ

4



Acionamento para Misturador  
Monocomando Joystick  
Mixer Lever Activation for Sink Joystick  
Accionamento Mezclador Monocomando para  
Lavatório Joystick  
Cód. 010001AQ

5



Acionamento para Bica de Lavatório de  
Mesa DocolPresence  
Presence Tap Activation for Sink  
Accionamento para Grifo Lavatório de  
Mesa Presence  
Cód. 010009AQ

3

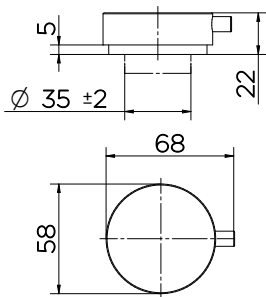

4

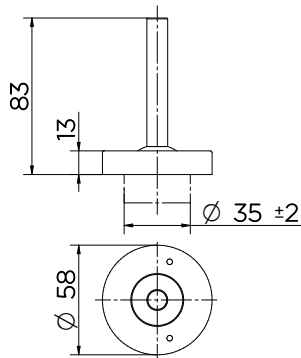

5

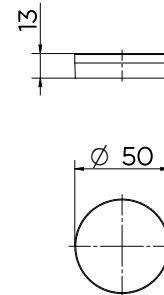

**DOCOLBOLD**  
por **TRIPTYQUE**



## MAXI-MINIMALISMO

### **Maxi-minimalismo** **Maxi-minimalism**

Para dar forma a um misturador para cozinha ao mesmo tempo robusto e minimalista, os arquitetos do **Triptyque** adotaram um elemento técnico como ponto fundamental do projeto e criaram com exclusividade para a Docol o misturador **DocolBold**, que se conecta ao despojamento da estética industrial e dialoga com a linguagem e o caráter experimental que caracterizam o trabalho do escritório.

To give the form to a kitchen mixer that was both robust and minimalistic, Triptyque's architects adopted a technical element as a fundamental point of the project and created the DocolBold mixer exclusively for Docol, which connects with the stripping of industrial aesthetics and converses with the language and the experimental character that characterizes the work of the office.

Para crear un mezclador de cocina robusto y a la vez minimalista, los arquitectos del Triptyque adoptaron un elemento técnico como punto fundamental del proyecto y crearon con exclusividad para la Docol el mezclador DocolBold, que se conecta al despojo de la estética industrial y dialoga con el lenguaje y el carácter experimental que caracterizan el trabajo de la oficina.



Pensado nos mínimos detalhes, a **DocolBold** associa seu aspecto bruto industrial, ao acabamento escovado impecável nas cores exclusivas DocolChroma Níquel, Cobre e Grafite, além do clássico acabamento cromado

Thought to the smallest detail, DocolBold combines its raw industrial look with its impeccable brushed finish in the exclusive DocolChroma Nickel, Copper and Graphite colors, plus the classic chrome finish.

Pensado hasta el más mínimo detalle, DocolBold combina su aspecto industrial en bruto con su impecable acabado cepillado en los exclusivos colores DocolChroma Nickel, Copper y Graphite, así como el clásico acabado cromado.



*“Partimos de um design industrial e de uma aparência de certa forma bruta, para chegar a um produto com personalidade estética própria e acabamento impecável. O resultado, na nossa visão, é luxuoso.”*

**Grégory Bousquet, sócio do Triptyque.**

*“We start from an industrial design and a somewhat crude appearance, to get to a product with its own visual personality and an impeccable finish. The result, in our view, is luxurious,”*  
Grégory Bousquet, a partner at **Triptyque**.

*“Partimos de un diseño industrial y de una apariencia de cierta forma bruta, para llegar a un producto con personalidad estética propia y un acabado impecable. El resultado, según nuestra visión, es un lujo”,* Grégory Bousquet, socio de **Triptyque**.

# DOCOLBOLD

## por TRIPTYQUE

Os arquitetos projetaram um tubo com diâmetro único, desde a base até a extremidade da bica, e nele embutiram o cartucho monocomando, mantendo como únicos elementos externos uma delicada alavanca de acionamento, instalada lateralmente, e um arejador articulável semiembutido, discreto e funcional, na extremidade da bica.

The architects designed a single-diameter tube from the base to the end of the spout, and built into the single-lever cartridge, maintaining as only external elements a delicate, laterally installed handle lever and a discreet and functional aerator at the end of the spout.

Los arquitectos diseñaron un tubo con un diámetro único desde la base hasta el extremo del pico y en este embutieron el cartucho monocomando, mantuvieron como únicos elementos externos una delicada palanca de accionamiento, instalada lateralmente, y un aireador articulable semiembutido, discreto y funcional, extremo del pico.



Misturador Monocomando para Cozinha de Mesa

Single Lever Mixer for Kitchen Basin

Mezclador Monocomando para Cocina de Mesa

Cód. 00896770

### DOCOLCHROMA



Níquel Escovado  
Brushed Nickel  
Níquel Cepillado



Cobre Escovado  
Brushed Copper  
Cobre Cepillado



Grafite Escovado  
Brushed Graphite  
Grafito Cepillado

**COMPOSIÇÃO DA LINHA** | LINE COMPOSITION | COMPOSICIÓN DE LA LINEA



Misturador Monocomando  
para Cozinha de Mesa  
Single Lever Mixer for Kitchen Basin  
Mezclador Monocomando para Cocina  
de Mesa

Cód. 00896706 Cromado  
Cód. 00896744 Níquel Escovado  
Cód. 00896769 Cobre Escovado  
Cód. 00896770 Grafite Escovado

**DIMENSIONAIS** | DIMENSIONS | DIMENSIONES

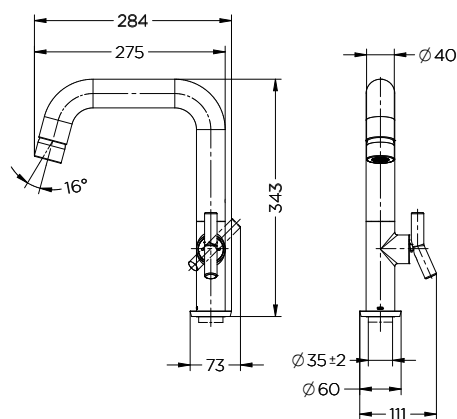

**CARACTERÍSTICAS TÉCNICAS** | TECHNICAL CHARACTERISTICS | CARACTERÍSTICAS TÉCNICAS

<b>Acionamento</b> Activation   Accionamiento	<b>Volante em Alavanca</b> Lever handle   Volante en Palanca
<b>Cartucho</b> Cartridge   Cartucho	<b>Monocomando 25mm</b> Single lever 25mm Monocomando 25mm
<b>Acabamento</b> Finish   Acabado	<b>Cromado com dupla camada de níquel, 40% mais resistente que o cromo do mercado.</b> Chrome plated with double layer of nickel, 40% more resistant than other chrome in the market. Cromado con doble capa de níquel, 40% más resistente que el cromo del mercado.
<b>Acabamento DocolChroma</b> DocolChroma Finish   Acabado DocolChroma	<b>Níquel Escovado, Cobre Escovado e Grafite Escovado</b> Brushed Nickel, Brushed Copper, Brushed Graphite Níquel Cepillado, Cobre Cepillado, Grafito Cepillado
<b>Arejador</b> Aerator   Aireador	<b>Embutido</b> Built-in   Empotrado
<b>Bitola (torneiras e misturadores)</b> Gauge (taps and mixers)   Diámetro (grifos y mezcladores)	<b>1/2"</b> 1/2"   1/2"
<b>Classe de Pressão</b> Pressure Class   Clase de Presión	<b>De 5 a 40 m.c.a</b> From 0.5 to 4 bar   De 7 a 57 PSI
<b>Temperatura Máxima da Água</b> Maximum water temperature   Temperatura máxima del agua	<b>Até 70 °C</b> Up to 70 °C   Hasta 70 °C

MIX&MATCH



# LIBERDADE PARA SEU PROJETO

**Freedom for your project  
Libertad para su proyecto**

A coleção Mix&Match, reconhecida com os prêmios Good Design 2018 e iF Design Award 2019, chega agora à cozinha renovando sua proposta de liberdade de escolha e a perfeita combinação entre forma e função. Com a mesma precisão nos detalhes, proporções e acabamento, os componentes da linha - bicas, duchas e acionamentos para torneira ou misturador - podem ser combinados de acordo com o seu projeto e instalados em diversas posições na bancada, garantindo a flexibilidade da composição.

The Mix & Match collection, recognized by the Good Design 2018 and iF Design Award 2019, now arrives in the kitchen renewing its proposal of freedom of choice and the perfect combination of form and function. With the same precision in details, proportions and finish, the components of the line - spouts, showers, taps or mixer - can be combined according to your design and installed in different positions on the workbench, guaranteeing the flexibility of the composition.

La colección Mix & Match, reconocida por el Good Design 2018 y el iF Design Award 2019, ahora llega a la cocina renovando su propuesta de libertad de elección y la combinación perfecta de forma y función. Con la misma precisión en los detalles, las proporciones y el acabado, los componentes de la línea (picos, duchas, grifos o mezcladores) se pueden combinar de acuerdo con su diseño e instalarse en diferentes posiciones en el banco de trabajo, garantizando la flexibilidad de la composición.



MIX&MATCH



**São três tipos de bicas giratórias de mesa:** bica com ducha manual retrátil e bica com arejador articulável semiembutido com ducha manual instalada diretamente na bancada. O acionamento monocomando para misturador é do tipo joystick; os acionamentos convencionais são os mesmos volantes cilíndricos recartilhados, consagrados na linha Mix&Match para lavatório. Esta nova linha para cozinha combina perfeitamente com os demais itens e acessórios Mix&Match.

There are three types of rotating table spouts: spout with retractable shower and spout with semi-built-in articulating aerator with manual shower installed directly on the bench. The single-lever mixer is a joystick type; the conventional activators are the same cylindrical steering wheels, consecrated in the Mix & Match line for washbasins. This new kitchen line combines perfectly with other Mix & Match items and accessories.

Hay tres tipos de picos giratorios de mesa: pico con ducha retráctil y pico con aireador articulado semi-incorporado con ducha manual instalada directamente en el banco. El mezclador monomando es do tipo joystick; Los activadores convencionales son los mismos volantes cilíndricos, consagrados en la línea Mix & Match para lavabos. Esta nueva línea de cocinas combina perfectamente con otros artículos y accesorios Mix & Match.



**Bica de Cozinha com Ducha Lateral**

Kitchen spout with side shower

Pico de cocina con ducha lateral

Cód. 01220670

**DOCOLCHROMA**

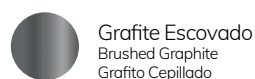

# MIX&MATCH

## COMPOZIÇÃO DA LINHA | LINE COMPOSITION | COMPOSICIÓN DE LA LINEA

1



**Bica de Mesa com Ducha Lateral**  
Table Spout with Side Shower  
Pico de mesa con ducha lateral  
Cód. 01220606 Cromado  
Cód. 01220644 Níquel Escovado  
Cód. 01220669 Cobre Escovado  
Cód. 01220670 Grafite Escovado

2



**Bica de Mesa com Ducha Retrátíl**  
Table Spout with Retractable Shower  
Pico de mesa con Ducha Retrátíl  
Cód. 01220106 Cromado  
Cód. 01220144 Níquel Escovado  
Cód. 01220169 Cobre Escovado  
Cód. 01220170 Grafite Escovado

3



**Bica de Mesa com Articulator**  
Table Spout with Articulator  
Pico de mesa con Articulator  
Cód. 01220206 - Cromado  
Cód. 01220244 - Níquel Escovado  
Cód. 01220269 - Cobre Escovado  
Cód. 01220270 - Grafite Escovado

## DIMENSIONAIS | DIMENSIONS | DIMENSIONES

1

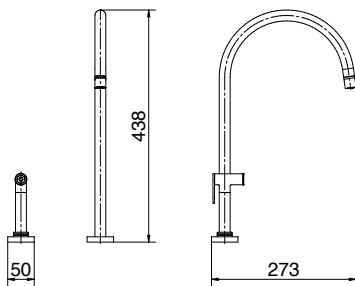

2

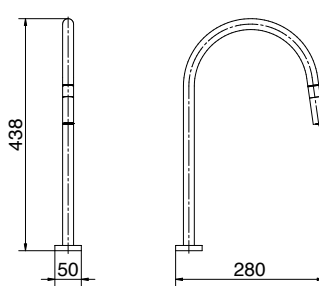

3

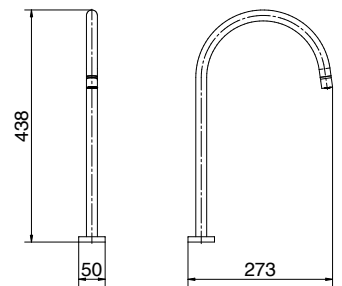

## CARACTERÍSTICAS TÉCNICAS | TECHNICAL CHARACTERISTICS | CARACTERÍSTICAS TÉCNICAS

**Acabamento**  
Finish | Acabado

Cromado, Níquel Escovado, Cobre Escovado e Grafite Escovado  
Chrome, Brushed Nickel, Brushed Copper and Brushed Graphite  
Cromo, níquel cepillado, cobre cepillado y grafito cepillado

**Saída d'Água**  
Water output | Salida de agua

**Articulator / Arejador Embutido**  
Embedded Articulator / Aerator  
Articulator / Aireador Embebido

**Bitola**  
Gauge | Diámetro

1/2" - DN 15  
1/2" - DN 15 | 1/2" - DN 15

**Classe de Pressão**  
Pressure Class | Clase de Presión

**Monocomando - de 5 a 40mca**  
Single Lever / Mezclador - de 5 a 40mca  
**Torneira - de 2 a 40mca**  
Faucet / Grifo - de 5 a 40mca

**Temperatura Máxima da Água**  
Maximum Water Temperature | Temperatura máxima del agua

70°C - 158°F  
70°C - 158°F | 70°C - 158°F

**Tipo de Instalação**  
Installation Type | Tipo de instalación

**Mesa**  
Table | Mesa

**Modelo**  
Model | Modelo

**Bica Alta**  
High Spout | Pico alto

**Mobilidade e Bica**  
Spout mobility | Movilidad del pico

360°  
360° | 360°

**Acionamento**  
Activation | Activación

**Torneiras e misturadores: Volante recartilhado**  
Taps and mixers: Knurled steering wheel | Grifos y mezcladores: volante moleteado  
**Monocomando: Acionamento tipo joystick**  
Single lever: Joystick drive | Grifo mezclador: accionamiento por joystick  
**Presence: Aproximação ou toque das mãos**  
Presence: Approaching or touching hands | Presencia: acercarse o tocarse las manos



Ducha retrátil do mesmo  
diâmetro da bica.

Retractable shower with the  
same spout diameter.

Ducha retráctil con el mismo  
diámetro del pico.



# DOCOL E MEKAL JUNTAS PARA TRANSFORMAR SUA COZINHA

**Docol and Mekal together to transform your kitchen**

**Docol y Mekal juntas para transformar su cocina**

O lançamento do primeiro produto que sela a recente união entre Docol e Mekal reflete a sinergia entre as duas empresas na busca constante pela excelência. O novo misturador telescópico de mesa DocolDue com acionamento monocomando independente pretende transformar a bancada de trabalho em um espaço multiuso. Recolher o misturador para dentro da cuba permite expandir as possibilidades de uso do espaço, para que a casa ganhe uma nova área de convívio.

The launch of the first product that seals the recent union between Docol and Mekal reflects the synergy between the two companies in the constant search for excellence. The new mixer with single-lever DocolDue aims to transform the workbench into a multipurpose space. Collecting the mixer into the sink allows you to expand the possibilities of using the space, so that the house gains a new living area.

El lanzamiento del primer producto que sella la reciente unión entre Docol y Mekal refleja la sinergia entre las dos compañías en la constante búsqueda por la excelencia. El nuevo mezclador con una sola palanca DocolDue tiene como objetivo transformar el banco de trabajo en un espacio multipropósito. Recoger el mezclador en el tanque le permite ampliar las posibilidades de usar el espacio, para que la casa gane una nueva sala de estar.





# DOCOLDUE

## LINHA GOURMET CUBA DUPLA

Recomendada para quem não abre mão do conforto e da praticidade de duas cubas, utilizando o design moderno das linhas retas oferecendo a possibilidade de utilizar acessórios deslizantes.

Recommended for those who do not give up the comfort and practicality of two sinks, using the modern design of straight lines offering the possibility of using sliding accessories.

Recomendada para aquellos que no renuncian a la comodidad y practicidad de tener dos bachas, utilizando el diseño moderno y líneas rectas que ofrecen la posibilidad de utilizar accesorios deslizantes.



O misturador monocomando telescópico Docol Due foi projetado para proporcionar grande versatilidade aos projetos de cozinhas: seu funcionamento telescópico é leve e extremamente funcional - o mecanismo da bica permite que deslize com leveza desde a posição de uso até a posição recolhida, o que potencializa a funcionalidade da bancada; pode ser instalado nos três modelos de cubas Mecal Due (simples, dupla e com escorredor) e também em cubas esculpidas; seu desenho prioriza a usabilidade - a bica em posição de uso é giratória em 360 graus e possui arejador articulado de grande alcance.

The DocolDue telescopic mixer was designed to provide great versatility to kitchen designs: its telescopic operation is light and extremely functional - the spout mechanism allows it to slide lightly from the position of use to the position retracted, which enhances the functionality of the bench; can be installed on the three MecalDue sink models (single, double and with drainer) and also on sculpted sink; its design prioritizes usability - the spout in the position of use is rotatable by 360 degrees and has a long reach articulated aerator.

El mezclador telescópico DocolDue fue diseñado para proporcionar una gran versatilidad a los diseños de cocinas: su funcionamiento telescópico es ligero y extremadamente funcional: el mecanismo del pico le permite deslizarse ligeramente desde la posición de uso hasta la posición retraída, lo que mejora la funcionalidad del banco; se puede instalar en los tres modelos de baha MecalDue (simple, doble y con escurridor) y también en baha esculpida; Su diseño prioriza la usabilidad: el pico en la posición de uso es giratoria 360 grados y tiene un aireador articulado de largo alcance.

Bica giratória 360 graus.

360 degree swivel spout.

Pico giratorio de 360 grados.

Funcionamento telescópico leve e funcional.

Light and functional telescopic operation.

Operación telescópica ligera y funcional.

Suas formas discretas e elegantes são ideais para o uso nos projetos em que a cozinha é o coração da casa.

Its discreet and elegant shapes are ideal for use in projects where the kitchen is the heart of the house

Sus formas discretas y elegantes son ideales para usar en proyectos donde la cocina es el corazón de la casa.

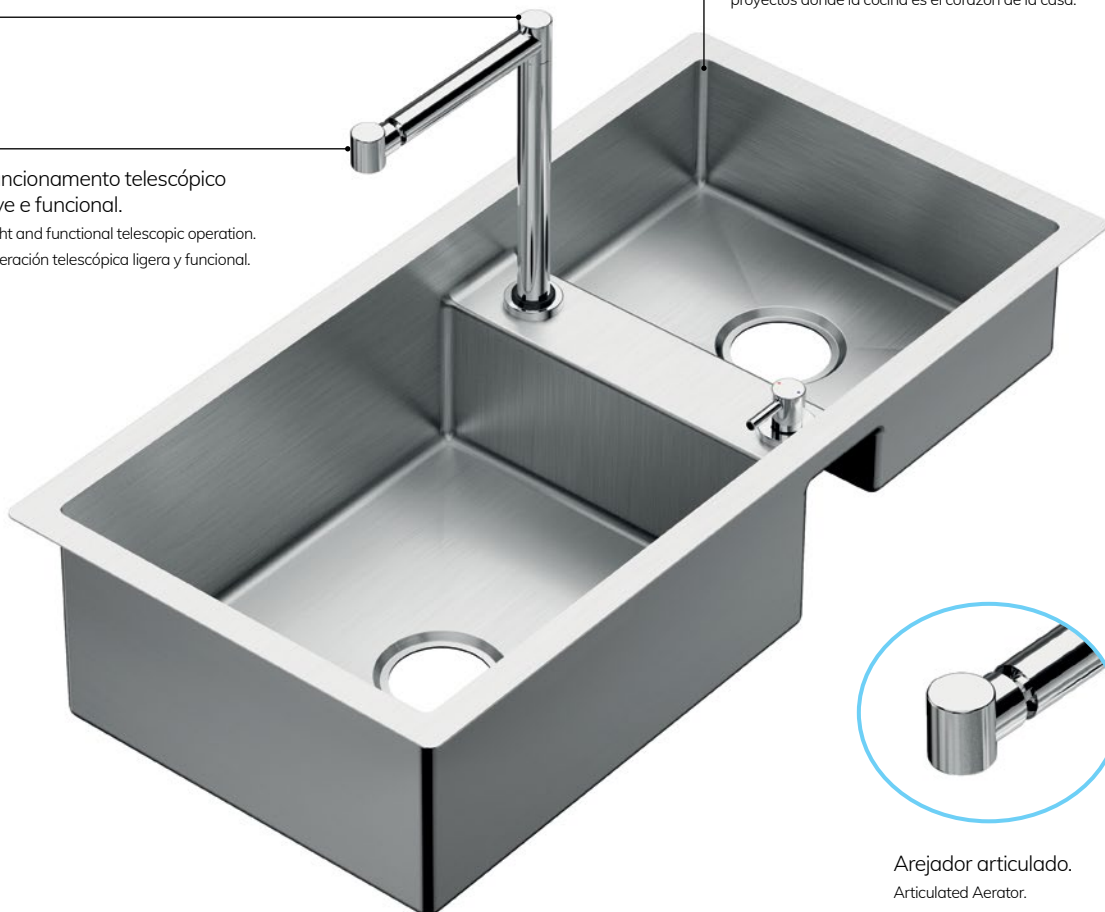

Arejador articulado.

Articulated Aerator.

Aireador Articulado.

#### Monocomando Telescópico de Mesa DocolDue

DocolDue telescopic table mixer with single lever operation

Mezclador de mesa telescópico DocolDue con activación con una sola palanca

Cód. 01064206

# DOCOLDUE

## COMPOSIÇÃO DA LINHA | LINE COMPOSITION | COMPOSICIÓN DE LA LINEA

1



Cuba Simples 580x400x200mm  
Simple Bowl 580x400x200mm  
Bacha Simple 580x400x200mm

2



Cuba Dupla 850x400x200  
Duble Bowl 850x400x200  
Bacha Dupla 850x400x200

## DIMENSIONAIS | DIMENSIONS | DIMENSIONES

1

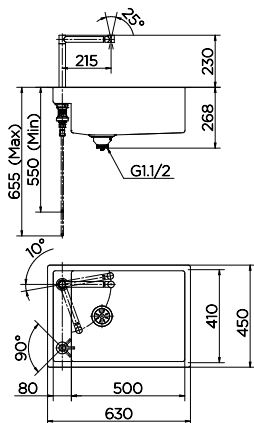

CUBA SIMPLES COM MISTURADOR RETRÁTIL

2

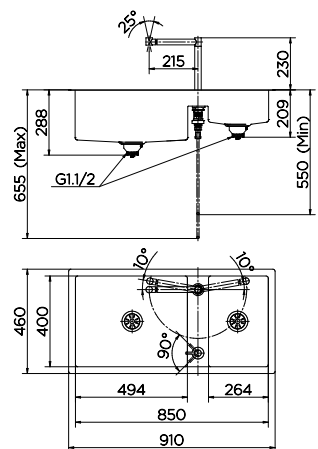

CUBA DUPLA COM MISTURADOR RETRÁTIL



**Cuba com Escorredor 1010x400x200mm**  
Bowl with Drainer 1010x400x200mm  
Bacha con escurridor 1010x400x200mm



**Monocomando Telescópico DocolDue**  
DocolDue Retractable Spout Kitchen Mixer  
Mezclador de cocina de pico retráctil DocolDue

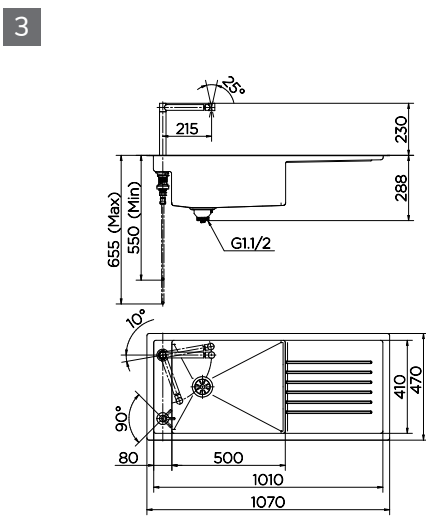

CUBA E ESCORREDOR DE METALINOSSO RETRÁCTIL

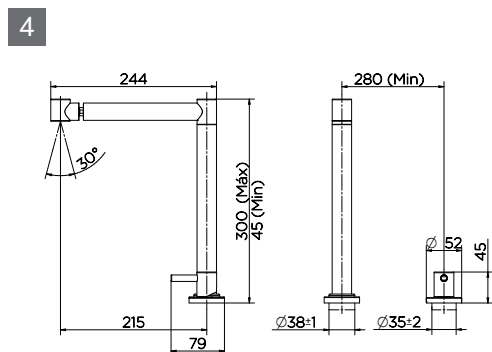

**CARACTERÍSTICAS TÉCNICAS | TECHNICAL CHARACTERISTICS | CARACTERÍSTICAS TÉCNICAS**

<b>Material</b> Material   Material	Chapa de aço inox 304 com espessura de 1,2mm. 1.2mm 304 stainless steel sheet. Hoja de acero inoxidable 304 de 1.2 mm.
<b>Processo</b> Process   Cromo	Solda TIG em atmosfera de gás inerte (argônio) em processo automatizado. TIG welding in an inert gas (argon) atmosphere in process automated. Soldadura TIG en una atmósfera de gas inerte (argón) en proces automatizado.
<b>Acabamento</b> Finish   Acabado	O acabamento escovado é no padrão (hairline finish - linhas de retificação que se estendem uniformemente junto com o comprimento da bobina ou chapa) que possibilita a recuperação de pequenos riscos de uso contínuo do produto. The brushed finish is standard (hairline finish) rectification that extend evenly along with the length of the coil or plate that allows recovery small risks. El acabado cepillado es estándar (acabado fino) rectificación que se extiende de manera uniforme junto con el longitud de la bobina o placa que permite la recuperación de pequeños riesgos.
<b>Características</b> Characteristics Características	Raio de 10mm nos cantos para facilitar a limpeza, assepsia e o fluxo de água. Vincos no fundo da cuba facilitando o fluxo da água. 10mm radius at the corners for easy cleaning, asepsis and water flux. Creases at the bottom of the tub facilitating the flow of water. Radio de 10 mm en las esquinas para facilitar la limpieza, asepsia y flujo de agua. Pliegues en el fondo de la bañera que facilitan el flujo de agua.
<b>Abertura da VSA</b> Opening of the VSA Apertura de la VSA	4 1/2" permitindo a perfeita montagem do triturador. 4 1/2" allowing perfect assembly of the shredder. 4 1/2" que permite un ensamble perfecto de la trituradora.

<b>Acabamento</b> Finish   Acabado	Cromado Chrome   Cromo
<b>Saída da Água Principal</b> Water Output Salida de agua	Arejador Embutido Articulado Articulated Embedded Aerator Aireador Articulado Embebido
<b>Bitola</b> Gauge   Diámetro	1/2" - DN 15 1/2" - DN 15   1/2" - DN 15
<b>Classe de Pressão</b> Pressure Class   Clase de Presión	De 5 a 40mca
<b>Temperatura Máxima da Água</b> Maximum Water Temperature Temperatura máxima del agua	Até 70°C Up to 70 °C   Hasta 70 °C
<b>Tipo de Instalação</b> Installation type   Tipo de instalación	Mesa Table   Mesa
<b>Modelo</b> Model   Modelo	Bica Alta High Spout   Pico alto
<b>Mobilidade da Bica</b> Spout Mobility Movilidad del Pico	360°C 360°C   360°C

# DOCOLPRONTO

## AS FORMAS DA ÁGUA

### **The forms of water** **Las formas del agua**

Inédito no mercado brasileiro e em plena sintonia com os novos hábitos de consumo que privilegiam a saúde e o bem estar, o sistema PRONTO sintetiza o constante investimento Docol em inovação, design e sustentabilidade: uma única bica que oferece seis versões de água ao simples toque de um botão.

Brand new in the Brazilian market and fully in tune with the new consumption habits that favor health and well-being, the PRONTO system synthesizes the constant investment in innovation, design and sustainability: a single spout that offers six versions of water at the touch of a button.

En el mercado brasileño y en plena sintonía con los nuevos hábitos de consumo que privilegian la salud y el bienestar, el sistema PRONTO sintetiza la constante inversión Docol en innovación, diseño y sustentabilidad: un único pico que ofrece seis versiones de agua al simple toque de un botón.





## Água Purificada Gelada com Gás

Purified icy water with gas  
Água purificada helada con gas



## Água Purificada Gelada

Purified cold water  
Água purificada helada



## Água Purificada Superquente

Purified super hot water  
Água purificada supercaliente



Além dos três tipos de água convencionais da rede de abastecimento (fria, quente ou misturada), o monocomando **DocolPronto** oferece três tipos de água purificada, com a garantia do sistema de purificação Docol: gelada (3°C), gelada com gás e superquente (98°C). Durante todo o percurso, as águas purificadas e da rede não têm qualquer contato, percorrendo caminhos separados no interior do produto. Instalado no gabinete, este sistema automatizado, seguro e de fácil manutenção, deixa a bancada livre de equipamentos e permite maior liberdade de projeto para cozinhas contemporâneas.

In addition to the three types of conventional water from the supply network (cold, hot or mixed), the DocolPronto single lever offers three types of purified water, with the guarantee of the Docol purification system: cold (3°C), icy with gas and super hot (98°C). Throughout the duct, the purified and mains waters do not come into contact, going through separate paths inside the product. Installed in the cabinet, this automated, safe and easy-to-maintain system leaves the basin free from equipment and allows a greater freedom of design for contemporary kitchens.

Además de los tres tipos de agua convencionales de la red de abastecimiento (fría, caliente o mixta), el monocomando DocolPronto ofrece tres tipos de agua purificada, con la garantía del sistema de purificación Docol: helada (3°C), helada con gas y supercaliente (98°C). Durante todo el recorrido, las aguas purificadas y de red no tienen ningún contacto, recorriendo caminos separados en el interior del producto. Este sistema automatizado, instalado en debajo de la mesada, es seguro y de fácil mantenimiento, deja mesada libre de equipamientos y permite mayor libertad de diseño de cocinas contemporâneas.

# DOCOLPRONTO

Sistema automatizado, seguro e de fácil instalação. Uma única bica oferece 6 versões de água ao simples toque de um botão.

The automated system is safe and easy to install. A single spout offers 6 water versions at the touch of a button.

Sistema automatizado, seguro y de fácil instalación. Una sola boquilla ofrece 6 versiones de agua en un simple toque de un botón.

Design contemporâneo, deixando sua bancada livre de equipamentos e reservatórios de água que ocupam espaço.

Contemporary design, leaving your workbench free of equipment and water reservoirs that take up space.

Diseño contemporáneo, dejando su mesada libre de equipos y depósitos de agua que ocupan espacio.

Uma única bica que oferece seis tipos de água ao simples toque.

A single spout that offers six types of water with a single touch.

Una sola boquilla que ofrece seis tipos de agua al simple toque.

Arejador embutido com passagem individual.

Built-in aerator with individual passage.  
Aireador empotrado con paso individual.

Botão com trava de proteção para água quente.

Lock button for hot water.

Botón de bloqueo de agua caliente.

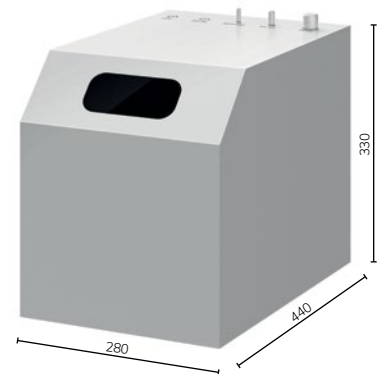

As águas percorrem caminhos totalmente separados no interior do produto, não havendo contato entre elas.

The water travels in completely separate paths inside the product without any contact between them.

Las aguas recorren caminos totalmente separados en el interior del producto sin contacto entre ellas.

Praticidade: água superquente e água gelada, com ou sem gás, no mesmo produto - ideal para preparo de bebidas e alimentos.

Practicality: super hot water and ice cold water, with or without gas, in the same product - ideal for preparing beverages and food.

Practicidad: agua supercaliente y agua helada, con o sin gas, en el mismo producto - ideal para preparación de bebidas y alimentos.

Purificador Vitalis associado ao produto elimina 99% das bactérias, garante a redução do cloro em 75% e possui maior eficiência na retenção de partículas.

The Vitalis purifier associated with the product eliminates 99% of the bacteria, guaranteeing the reduction of the chlorine in 75% and has greater efficiency in the retention of particles.

El purificador Vitalis asociado al producto elimina el 99% de las bacterias, garantiza la reducción del cloro en un 75% y tiene mayor eficiencia en la retención de partículas.

Misturador Monocomando de Mesa para Cozinha

Kitchen Single Lever Basin Mixer

Mezclador Monocomando para Cocina de Mesa

Cód. 00999006

**COMPOSIÇÃO DA LINHA** | LINE COMPOSITION | COMPOSICIÓN DE LA LINEA



Misturador Monocomando para Cozinha de Mesa  
Kitchen Single Lever Basin Mixer  
Mezclador Monocomando para Cocina de Mesa  
Cód. 00999006

**DIMENSIONAIS** | DIMENSIONS | DIMENSIONES

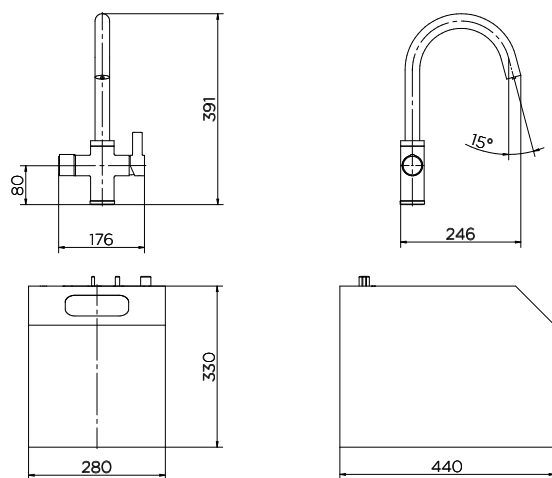

**CARACTERÍSTICAS TÉCNICAS** | TECHNICAL CHARACTERISTICS | CARACTERÍSTICAS TÉCNICAS

**Acionamento**  
Activation | Accionamiento

**Alavanca e Botão**  
Lever handle and button | Volante en palanca y botón

**Cartucho**  
Cartridge | Cartucho

**Cartucho Monocomando**  
Cartridge Single lever  
Cartucho Monocomando

**Acabamento**  
Finish | Acabado

**Cromado com dupla camada de níquel, 40% mais resistente que o cromo do mercado**  
Chrome plated with double layer of nickel, 40% more resistant than other chrome in the market  
Cromado com doble capa de níquel, 40% más resistente que el cromo del mercado

**Arejador**  
Aerator | Aireador

**Arejador fixo com passagem central para águas filtradas**  
Fixed Aerator with Central Passage for Filtered Water  
Aireador fijo com pasaje central para aguas filtradas

**Bitola (torneiras e misturadores)**  
Gauge (taps and mixers) | Diámetro (grifos y mezcladores)

1/2"  
1/2" | 1/2"

**Classe de Pressão**  
Pressure Class | Clase de Presión

De 7 a 40 m.c.a  
From 0.7 to 4 bar | De 10 a 57 PSI

**Temperatura Máxima da Água**  
Maximum Water Temperature | Temperatura máxima del agua

Até 70 °C  
Up to 70 °C | Hasta 70 °C

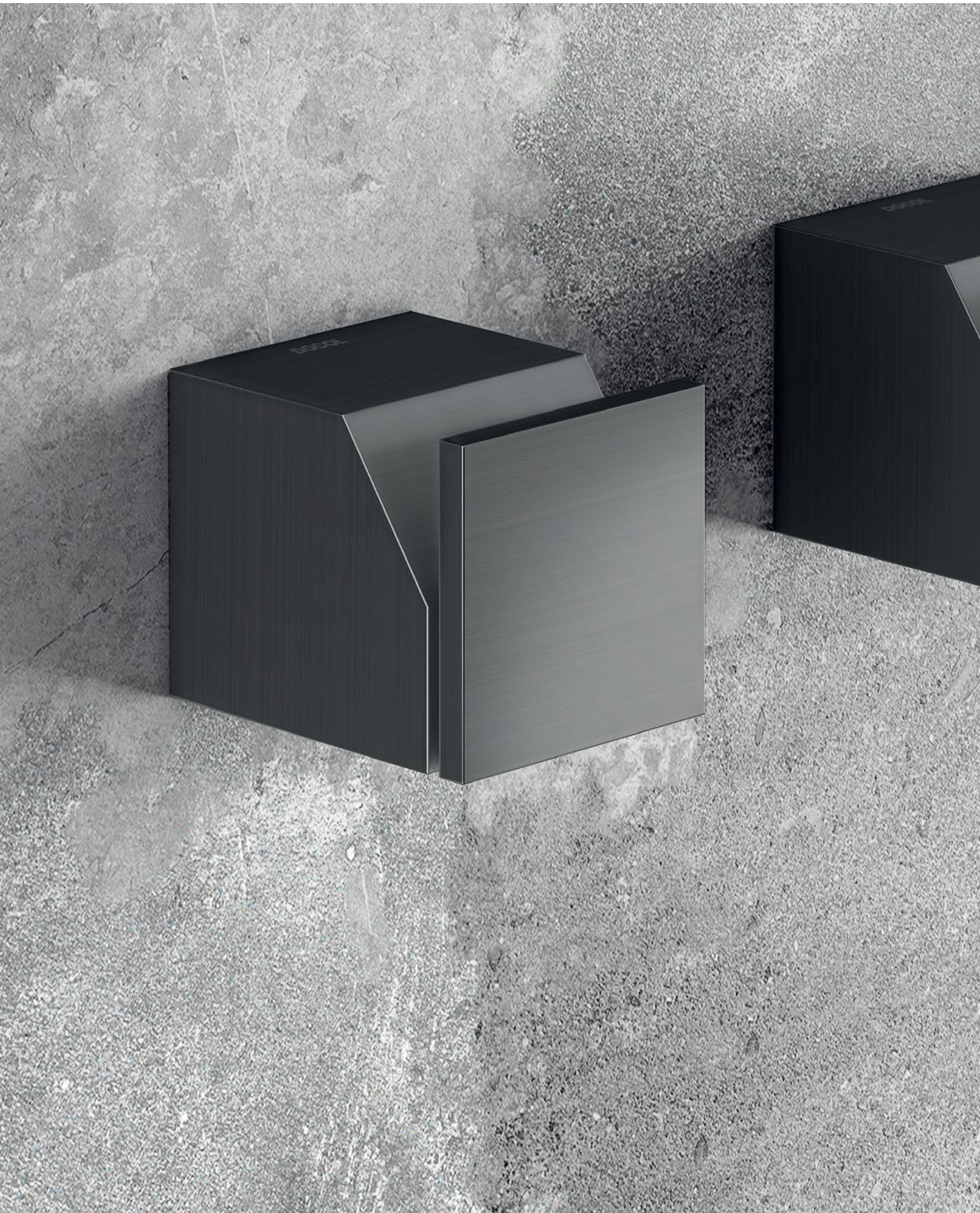



# ACESSÓRIOS FUNDAMENTAIS

## **Fundamental accessories** **Accesorios fundamentales**

Sabemos que a coerência de formas, acabamentos e cores é de fundamental importância para a composição dos espaços arquitetônicos. Para reforçar nosso compromisso com sua liberdade de escolha, para os mais diferentes projetos, apresentamos uma nova série de acessórios coordenados, que mantêm a essência do desenho e o acabamento impecável das linhas **Mix&Match**, **Minima** e **DocolFlat**. Nossa tradicional linha **Hotel** ganha agora novos itens, oferecendo uma ampla gama de soluções para hotelaria, com a mesma versatilidade e a garantia de qualidade Docol.

We know that the coherence of forms, finishes and colors is of fundamental importance for the composition of architectural spaces. To reinforce our commitment to your freedom of choice, for the most diverse of projects, we present a new series of coordinated accessories, which retain the essence of the design and impeccable finish of the Mix & Match, Minima and DocolFlat lines. Our traditional Hotel line has now gained new items, offering a wide range of hotel solutions with the same versatility and quality assurance from Docol.

Sabemos que la coherencia de formas, acabados y colores es de fundamental importancia para la composición de los espacios arquitectónicos. Para reforzar nuestro compromiso con su libertad de elección, para los más diferentes proyectos, presentamos una nueva serie de accesorios coordinados, que mantienen la esencia del diseño y el acabado impecable de las líneas Mix & Match, Minima y DocolFlat. Nuestra tradicional línea Hotel gana ahora nuevos ítems, ofreciendo una amplia gama de soluciones para hostelería, con la misma versatilidad y la garantía de calidad Docol.

# ACESSÓRIOS MIX&MATCH

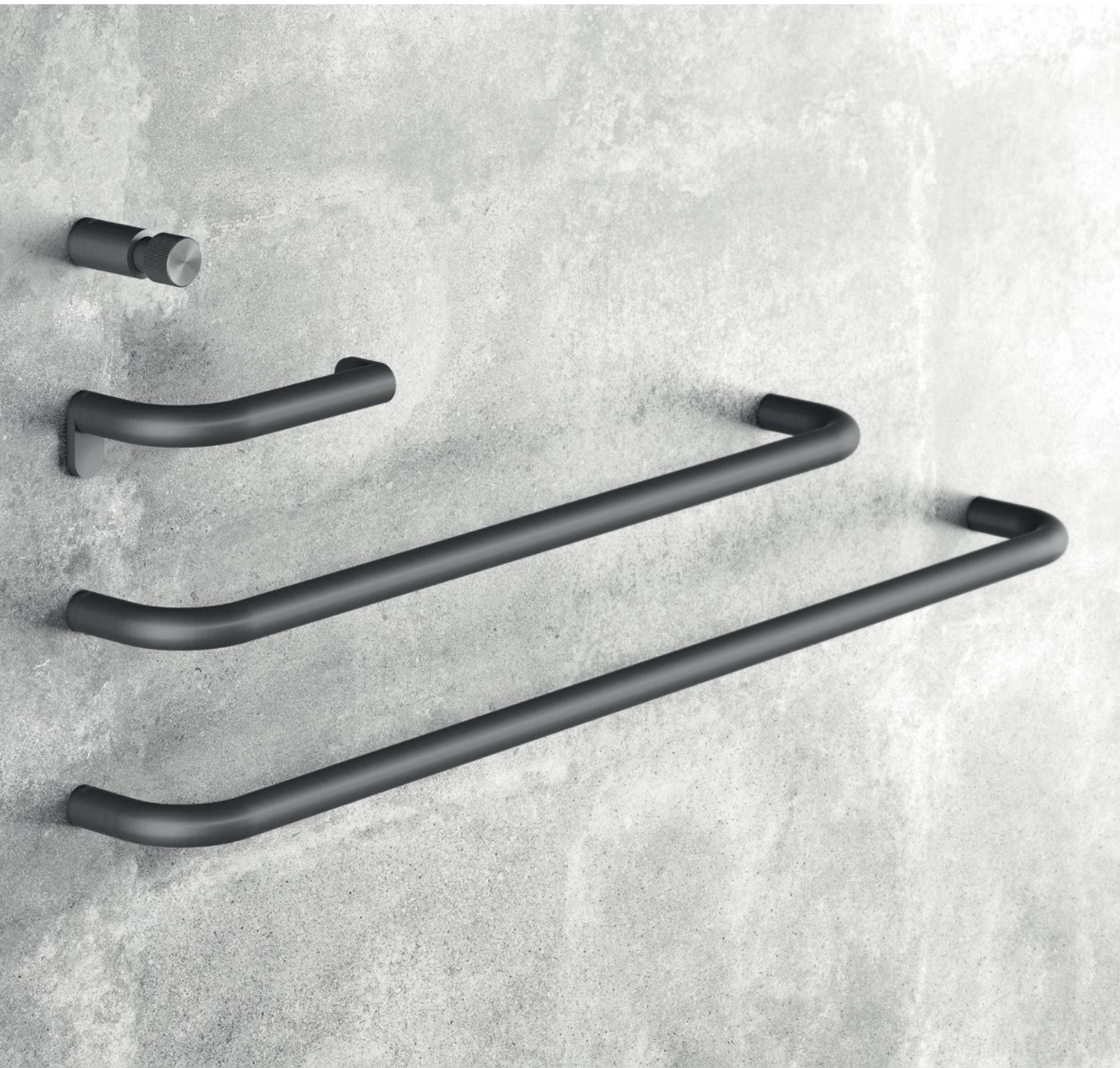

Composta de cabide, papelera e barras porta toalhas em duas dimensões, a série de acessórios que passa a integrar a premiada linha **Mix&Match** mantém a essência do projeto original: formas precisas, produção industrial e cuidado artesanal.

Composed of a hanger, paper tray and towel bars in two dimensions, the series of accessories that integrates the award-winning Mix&Match line maintains the essence of the original design: precise shapes, industrial production and artisanal care.

Compuesta de percha, papelera y barras porta toallas en dos dimensiones, la serie de accesorios que pasa a integrar la premiada línea Mix&Match mantiene la esencia del proyecto original: formas precisas, producción industrial y cuidado artesanal.

Exclusivo sistema de fixação que dispensa o uso de canoplas ou flanges de acabamento junto à parede, mantendo a fluidez das formas e garantindo a liberdade de composição do projeto de arquitetura.

Unique fixing system that eliminates the use of trims or flanges next to the wall, maintaining the fluidity of the forms and guaranteeing the freedom of composition of the architecture project.

El exclusivo sistema de fijación que dispensa el uso de canoplas o bridas de acabado junto a la pared, manteniendo la fluidez de las formas y garantiza la libertad de composición del proyecto de arquitectura.

Exclusivo sistema de fixação, sem flanges ou canoplas.

Exclusive fixing system, without flanges or trims.

Exclusivo sistema de fijación, sin bridas o canoplas.



Exclusivo acabamento escovado e cores DocolChroma.

Exclusive brushed finish and DocolChroma colors.

Exclusivo acabado cepillado y colores DocolChroma.

Forma e função: acabamento recartilhado na extremidade.

Shape and function: knurled finish at the end.

Forma y función: acabado reajustado en el extremo.

**Cabide**

Hanger

Gancho Perchero para Baño

Cód. 00960370 Grafite Escovado

## DOCOLCHROMA



Níquel Escovado  
Brushed Nickel  
Níquel Cepillado



Cobre Escovado  
Brushed Copper  
Cobre Cepillado



Grafite Escovado  
Brushed Graphite  
Grafito Cepillado



Ouro Escovado  
Brushed Gold  
Oro Cepillado



Cromado  
Chrome  
Cromo



Cobre Polido  
Polished copper  
Cobre pulido



Grafite Polido  
Polished graphite  
Grafitti pulido



Ouro Polido  
Polished gold  
Oro pulido

# ACESSÓRIOS MIX&MATCH

## COMPOSIÇÃO DA LINHA | LINE COMPOSITION | COMPOSICIÓN DE LA LINEA

1



**Cabide**  
Hanger  
Gancho Perchero para Baño

Cód. 00960306 Cromado  
Cód. 00960344 Níquel Escovado  
Cód. 00960369 Cobre Escovado  
Cód. 00960370 Grafite Escovado  
Cód. 00960372 Ouro Escovado  
Cód. 00960330 Cobre Polido  
Cód. 00960348 Grafite Polido  
Cód. 00960343 Ouro Polido

2



**Papeleira**  
Toilet Paper Holder  
Papelera

Cód. 00960406 Cromado  
Cód. 00960444 Níquel Escovado  
Cód. 00960469 Cobre Escovado  
Cód. 00960470 Grafite Escovado  
Cód. 00960472 Ouro Escovado  
Cód. 00960430 Cobre Polido  
Cód. 00960448 Grafite Polido  
Cód. 00960443 Ouro Polido

## DIMENSIONAIS | DIMENSIONS | DIMENSIONES

1

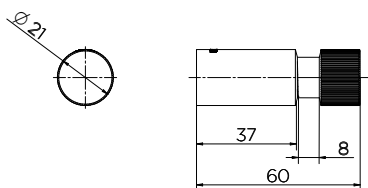

2

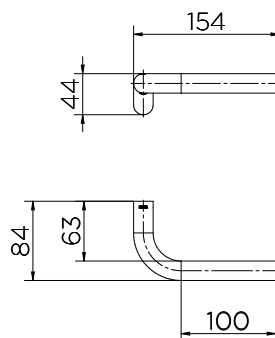

## CARACTERÍSTICAS TÉCNICAS | TECHNICAL CHARACTERISTICS | CARACTERÍSTICAS TÉCNICAS

**Acabamento**  
Finish | Acabado

Cromado com dupla camada de níquel, 40% mais resistente que o cromo do mercado.  
Dual nickel Chrome with high durability.  
Cromado Biníquel con alta durabilidad.

**Acabamento DocolChroma**  
DocolChroma Finish | Acabado DocolChroma

Níquel Escovado, Cobre Escovado, Grafite Escovado, Ouro Escovado, Grafite Polido, Cobre Polido e Ouro Polido.  
Brushed Nickel, Brushed Copper, Brushed Graphite, Brushed Gold, Polished Copper, Polished Graphite and Polished Gold.  
Níquel Cepillado, Cobre Cepillado, Grafito Cepillado, Oro Cepillado, Cobre Polido, Graffiti Pulido y Oro Polido.

**Fixação**  
Mounting | Fijación

N/A

**Diferenciais**  
Differentials | Diferenciales

Fixação sem parafusos aparentes  
Mounting without apparent screws | Fijación sin tornillos a la vista

**Composição do Kit**  
Kit Composition | Componentes del Kit

Não possui  
Does not have it | No posee



3



Porta-Toalhas 500mm  
Towel Rack Bar 500mm  
Toallero Barra 500mm

Cód. 00986106 Cromado  
Cód. 00986144 Níquel Escovado  
Cód. 00986169 Cobre Escovado  
Cód. 00986170 Grafite Escovado  
Cód. 00986172 Ouro Escovado  
Cód. 00986130 Cobre Polido  
Cód. 00986148 Grafite Polido  
Cód. 00986143 Ouro Polido

4



Porta-Toalhas 700mm  
Towel Rack Bar 700mm  
Toallero Barra 700mm

Cód. 00986206 Cromado  
Cód. 00986244 Níquel Escovado  
Cód. 00986269 Cobre Escovado  
Cód. 00986270 Grafite Escovado  
Cód. 00986272 Ouro Escovado  
Cód. 00986230 Cobre Polido  
Cód. 00986248 Grafite Polido  
Cód. 00986243 Ouro Polido

3

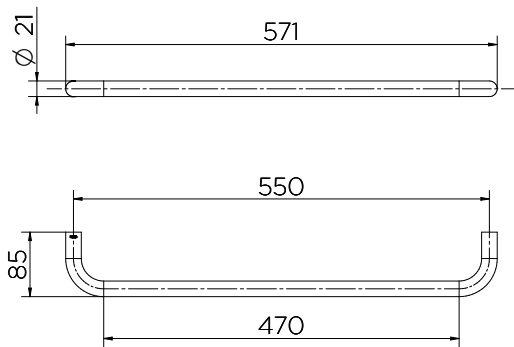

4

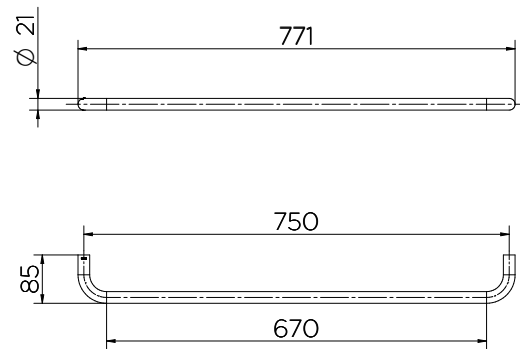

# ACESSÓRIOS MINIMA

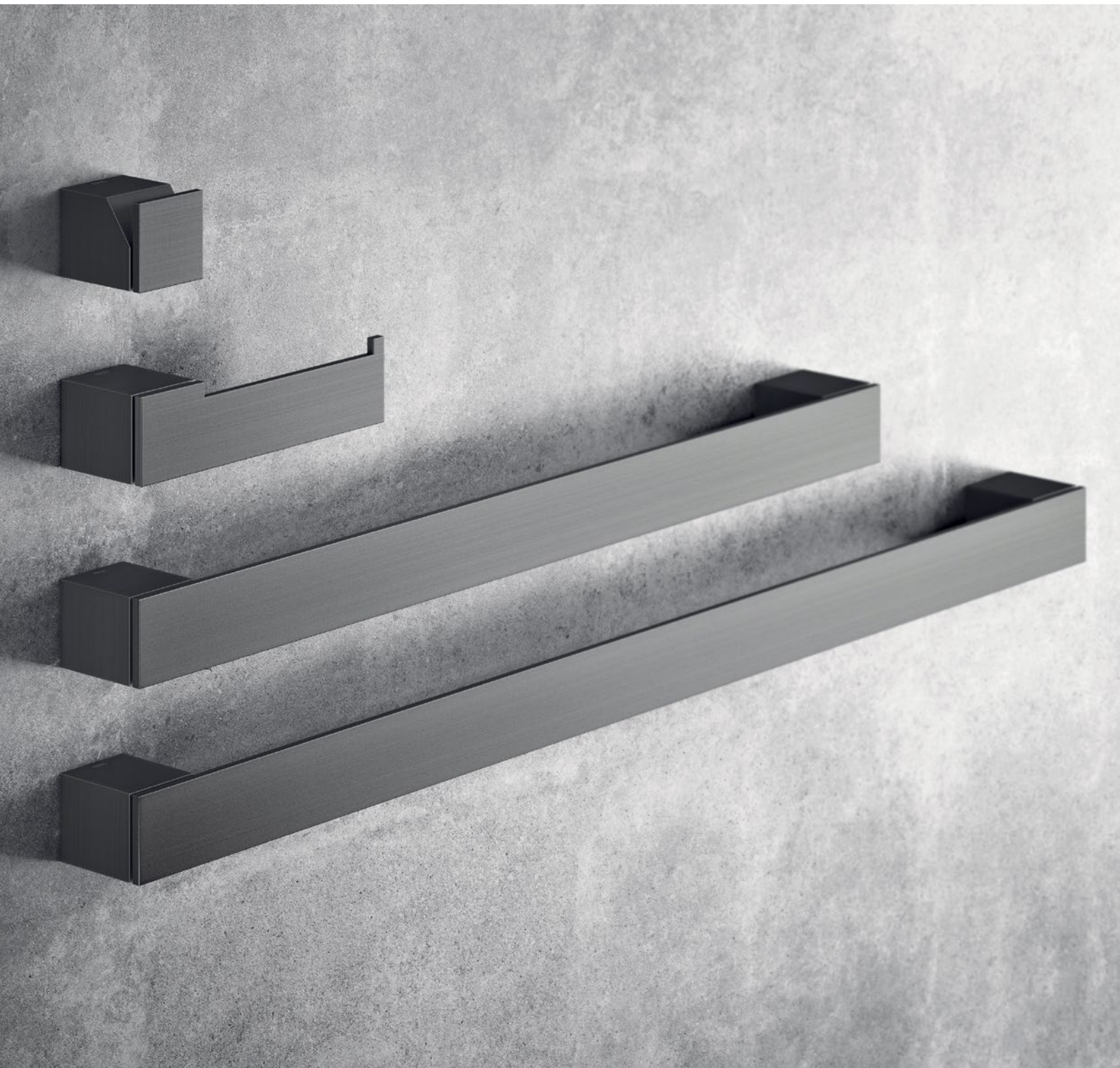

Composta de cabide, papeleira e porta toalhas em duas dimensões, a série de acessórios que passa a integrar a linha **Minima** mantém as mesmas proporções e a geometria precisa, inspirada pela arquitetura e baseada na forma perfeita do quadrado.

Composed of a two-dimensional hanger, paper and towel rack, the series of accessories that goes on to integrate the Minima line maintains the same proportions and the precise geometry, inspired by architecture and based on the perfect shape of the square.

La serie de accesorios que pasa a integrar la línea Minima mantiene las mismas proporciones y la geometría precisa, inspirada por la arquitectura y basada en la forma perfecta del cuadrado, compuesta de percha, papeleira y puerta toallas en dos dimensiones.

Seu exclusivo sistema de fixação dispensa o uso de canoplas ou flanges de acabamento junto à parede.

Its unique fastening system eliminates the use of trims or flanges next to the wall.

Su exclusivo sistema de fijación dispensa el uso de canoplas o bridas de acabado junto a la pared.

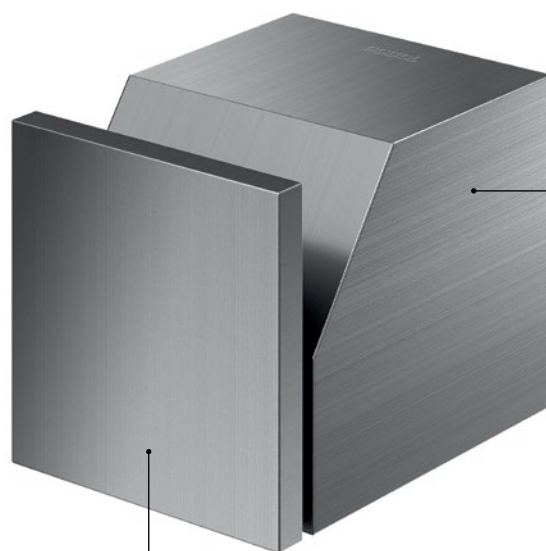

Exclusivo acabamento escovado e cores DocolChroma.

Exclusive brushed finish and DocolChroma colors.

Exclusivo acabado cepillado y colores DocolChroma.

Precisão dos detalhes, forma e acabamento perfeitos.

Perfect detail accuracy, shape and finish

Precisión de detalles, forma y acabado perfectos.

**Cabide**

Hanger

Gancho Perchero para Baño

Cód. 00960670 Grafite Escovado

**DOCOLCHROMA**



Níquel Escovado  
Brushed Nickel  
Níquel Cepillado



Cobre Escovado  
Brushed Copper  
Cobre Cepillado



Grafite Escovado  
Brushed Graphite  
Grafito Cepillado



Ouro Escovado  
Brushed Gold  
Oro Cepillado



Cromado  
Chrome  
Cromo



Cobre Polido  
Polished copper  
Cobre pulido



Grafite Polido  
Polished graphite  
Grafitti pulido



Ouro Polido  
Polished gold  
Oro pulido

# ACESSÓRIOS MINIMA

## COMPOSIÇÃO DA LINHA | LINE COMPOSITION | COMPOSICIÓN DE LA LINEA

1



**Cabide**  
Hanger  
Gancho Perchero para Baño

Cód. 00960606 Cromado  
Cód. 00960644 Níquel Escovado  
Cód. 00960669 Cobre Escovado  
Cód. 00960670 Grafite Escovado  
Cód. 00960672 Ouro Escovado  
Cód. 00960630 Cobre Polido  
Cód. 00960648 Grafite Polido  
Cód. 00960643 Ouro Polido

2



**Papeleira**  
Toilet Paper Holder  
Papelera

Cód. 00961406 Cromado  
Cód. 00961444 Níquel Escovado  
Cód. 00961469 Cobre Escovado  
Cód. 00961470 Grafite Escovado  
Cód. 00961472 Ouro Escovado  
Cód. 00961469 Cobre Polido  
Cód. 00961448 Grafite Polido  
Cód. 00961443 Ouro Polido

## DIMENSIONAIS | DIMENSIONS | DIMENSIONES

1

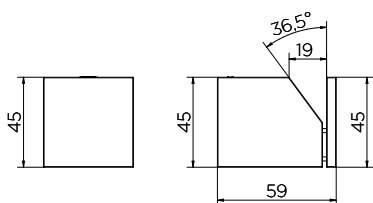

2

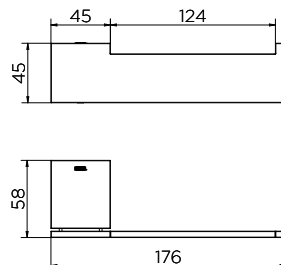

## CARACTERÍSTICAS TÉCNICAS | TECHNICAL CHARACTERISTICS | CARACTERÍSTICAS TÉCNICAS

**Acabamento**  
Finish | Acabado

Cromado com dupla camada de níquel, 40% mais resistente que o cromo do mercado  
Dual nickel Chrome with high durability  
Cromado Biníquel con alta durabilidad

**Acabamento DocolChroma**  
DocolChroma Finish | Acabado DocolChroma

Níquel Escovado, Cobre Escovado, Grafite Escovado, Ouro Escovado, Grafite Polido, Cobre Polido e Ouro Polido.  
Brushed Nickel, Brushed Copper, Brushed Graphite, Brushed Gold, Polished Copper, Polished Graphite and Polished Gold.  
Níquel Cepillado, Cobre Cepillado, Grafito Cepillado, Oro Cepillado, Cobre Pulido, Graffiti Pulido y Oro Pulido.

**Fixação**  
Mounting | Fijación

Dupla fixação na parede  
Double wall mounting | Doble fijación en la pared

**Diferenciais**  
Differentials | Diferenciales

Fixação sem parafusos aparentes  
Mounting without apparent screws | Fijación sin tornillos a la vista

**Composição do Kit**  
Kit Composition | Componentes del Kit

Não possui  
Does not have it | No posee

3



Porta-Toalhas 500mm  
Towel Rack Bar 500mm  
Toallero Barra 500mm

Cód. 00961606 Cromado  
Cód. 00961644 Níquel Escovado  
Cód. 00961669 Cobre Escovado  
Cód. 00961670 Grafite Escovado  
Cód. 00961672 Ouro Escovado  
Cód. 00961630 Cobre Polido  
Cód. 00961648 Grafite Polido  
Cód. 00961643 Ouro Polido

4



Porta-Toalhas 700mm  
Towel Bar 700mm  
Toallero de Barra 700mm

Cód. 00987606 Cromado  
Cód. 00987644 Níquel Escovado  
Cód. 00987669 Cobre Escovado  
Cód. 00987670 Grafite Escovado  
Cód. 00987672 Ouro Escovado  
Cód. 00987630 Cobre Polido  
Cód. 00987648 Grafite Polido  
Cód. 00987643 Ouro Polido

3

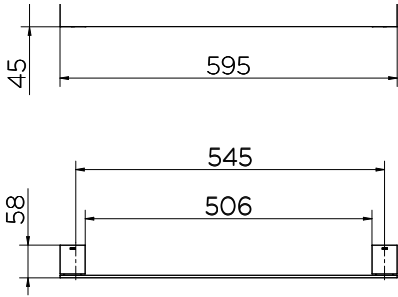

4

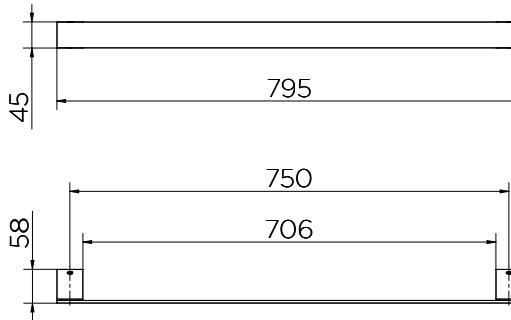

# ACESSÓRIOS DOCOLFLAT

## COMPOSIÇÃO DA LINHA | LINE COMPOSITION | COMPOSICIÓN DE LA LINEA

1



**Cabide**  
Hanger  
Gancho Perchero para Baño

Cód. 00960906 Cromado  
Cód. 00960969 Cobre Escovado  
Cód. 00960970 Grafite Escovado  
Cód. 00960972 Ouro Escovado  
Cód. 00960930 Cobre Polido  
Cód. 00960943 Grafite Polido  
Cód. 00960948 Ouro Polido

2



**Papeleira**  
Toilet Paper Holder  
Papeleria

Cód. 00960806 Cromado  
Cód. 00960869 Cobre Escovado  
Cód. 00960870 Grafite Escovado  
Cód. 00960872 Ouro Escovado  
Cód. 00960830 Cobre Polido  
Cód. 00960843 Grafite Polido  
Cód. 00960848 Ouro Polido

3



**Saboneteira**  
Soap dish  
Jabonera

Cód. 01013806 Cromado  
Cód. 01013869 Cobre Escovado  
Cód. 01013870 Grafite Escovado  
Cód. 01013872 Ouro Escovado  
Cód. 01013830 Cobre Polido  
Cód. 01013843 Grafite Polido  
Cód. 01013848 Ouro Polido

## DIMENSIONAIS | DIMENSIONS | DIMENSIONES

1

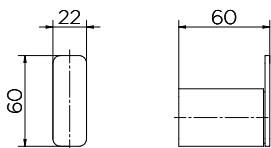

2

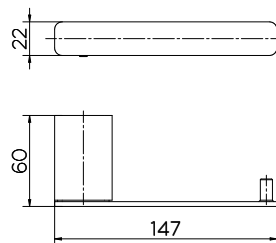

3

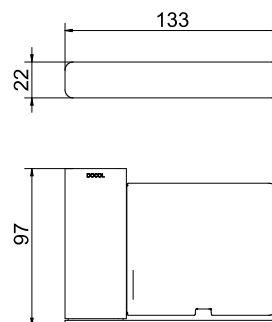

## DOCOLCHROMA



**Cobre Escovado**  
Brushed Copper  
Cobre Cepillado



**Grafite Escovado**  
Brushed Graphite  
Grafito Cepillado



**Ouro Escovado**  
Brushed Gold  
Oro Cepillado

## CARACTERÍSTICAS TÉCNICAS | TECHNICAL CHARACTERISTICS | CARACTERÍSTICAS TÉCNICAS

**Acabamento**  
Finish | Acabado

**Cromado com dupla camada de níquel, 40% mais resistente que o cromo do mercado.**  
Chrome plated with double layer of nickel, 40% more resistant than other chrome in the market.  
Cromado con doble capa de níquel, 40% más resistente que el cromo del mercado.

**Acabamento DocolChroma**  
DocolChroma Finish | Acabado DocolChroma

**Cobre Escovado, Grafite Escovado, Ouro Escovado, Grafite Polido, Cobre Polido e Ouro Polido.**  
Brushed Copper, Brushed Graphite, Brushed Gold, Polished Copper, Polished Graphite and Polished Gold.  
Cobre Cepillado, Grafito Cepillado, Oro Cepillado, Cobre Pulido, Grafito Pulido y Oro Pulido.

**Fixação**  
Mounting | Fijación

**Dupla fixação na parede**  
Double wall mounting | Doble fijación en la pared

**Diferenciais**  
Differentials | Diferenciales

**Fixação sem parafusos aparentes**  
Mounting without apparent screws | Fijación sin tornillos a la vista

**Composição do Kit**  
Kit Composition | Componentes del Kit

**Não possui**  
Does not have it | No posee

4



Porta-Toalhas de Rosto  
Towel Bar  
Toallero de Barra

Cód. 01013606 Cromado  
Cód. 01013669 Cobre Escovado  
Cód. 01013670 Grafite Escovado  
Cód. 01013672 Ouro Escovado  
Cód. 01013630 Cobre Polido  
Cód. 01013643 Grafite Polido  
Cód. 01013648 Ouro Polido

5



Porta-Toalhas Bastão  
Towel Bar  
Toallero de Barra

Cód. 00961306 Cromado  
Cód. 00961369 Cobre Escovado  
Cód. 00961370 Grafite Escovado  
Cód. 00961372 Ouro Escovado  
Cód. 00961330 Cobre Polido  
Cód. 00961343 Grafite Polido  
Cód. 00961348 Ouro Polido

6



Porta-Toalhas Bastão Duplo  
Double Towel Bar  
Toallero doble barra

Cód. 01013706 Cromado  
Cód. 01013769 Cobre Escovado  
Cód. 01013770 Grafite Escovado  
Cód. 01013772 Ouro Escovado  
Cód. 01013730 Cobre Polido  
Cód. 01013743 Grafite Polido  
Cód. 01013748 Ouro Polido

4

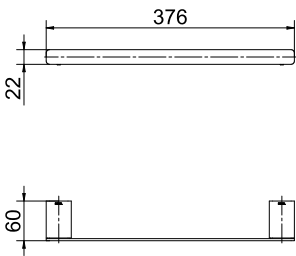

5

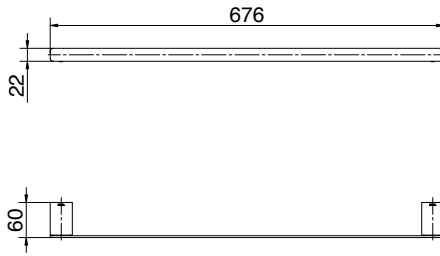

6

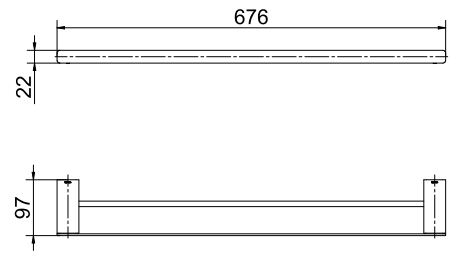

**DOCOLCHROMA**



Cobre Polido  
Polished copper  
Cobre pulido



Grafite Polido  
Polished graphite  
Graffiti pulido



Ouro Polido  
Polished gold  
Oro pulido

# ACESSÓRIOS HOTEL

## COMPOSIÇÃO DA LINHA | LINE COMPOSITION | COMPOSICIÓN DE LA LINEA

1



**Cabide**  
Hanger  
Gancho Perchero para Baño  
Cód. 00964706

2



**Papeleira Dupla de Parede**  
Double Wall Paper Holder  
Papelera Doble de Pared  
Cód. 00964806

3



**Porta-Toalhas Barra 600mm**  
Towel Rack Bar 600mm  
Toallero Barra 600mm  
Cód. 00965106

4



**Porta-Toalhas Barra 300mm**  
Towel Rack Bar 300mm  
Toallero Barra 300mm  
Cód. 00965306

## DIMENSIONAIS | DIMENSIONS | DIMENSIONES

1

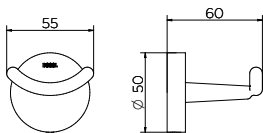

2

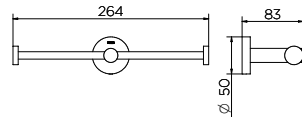

3

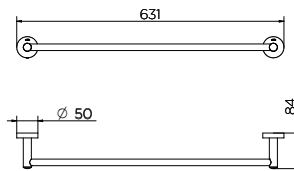

4

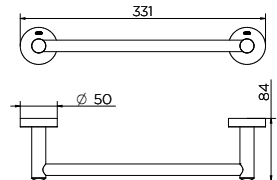

## CARACTERÍSTICAS TÉCNICAS | TECHNICAL CHARACTERISTICS | CARACTERÍSTICAS TÉCNICAS

**Acabamento**  
Finish | Acabado

Cromado com dupla camada de níquel, 40% mais resistente que o cromo do mercado.  
Chrome plated with double layer of nickel, 40% more resistant than other chrome in the market.  
Cromado con doble capa de níquel, 40% más resistente que el cromo del mercado.

**Fixação**  
Mounting | Fijación

Dupla fixação na parede  
Double wall mounting | Doble fijación en la pared

**Diferenciais**  
Differentials | Diferenciales

Fixação sem parafusos aparentes  
Mounting without apparent screws | Fijación sin tornillos a la vista

**Composição do Kit**  
Kit Composition | Componentes del Kit

Não possui  
Does not have it | No posee



5



**Toalheiro em Barra**  
Towel Bar  
Toallero de Barra  
Cód. 00964206 Cromado

6



**Toalheiro Duplo Articulado**  
Double Articulated Towel Rack  
Toallero Doble Articulado  
Cód. 00964306

7



**Varal Retrátil para Roupas**  
Retractable Clothing Line  
Varal Retráctil para Ropas  
Cód. 00964106 Cromado

5

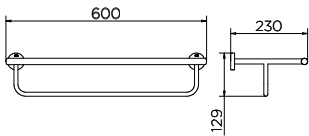

6

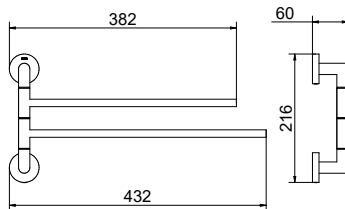

7

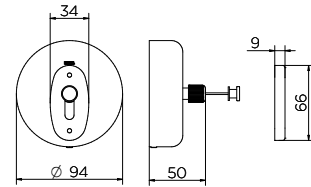

# ACESSÓRIOS HOTEL

## COMPOSIÇÃO DA LINHA | LINE COMPOSITION | COMPOSICIÓN DE LA LINEA

8



**Suporte de Canto Triangular**  
Triangular Corner Shelf  
Soporte de Canto Triangular  
Cód. 00964006 Cromado

9

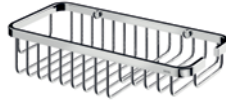

**Prateleira Integrada Shampoo e Sabonete**  
Built-in Shampoo and Soap Shelf  
Estante Integrado para el Champú y el Jabón  
Cód. 00964606

10



**Saboneteira Aramada de Parede**  
Aramada Wall Soap Dish  
Jabonera de Alambre de Pared  
Cód. 00964906

11



**Espelho Parede**  
Wall Mirror  
Espejo de Pared  
Cód. 00965406

## DIMENSIONAIS | DIMENSIONS | DIMENSIONES

8

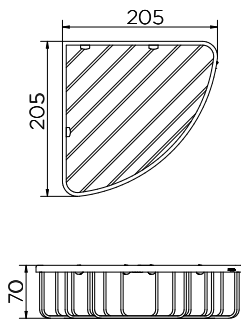

9

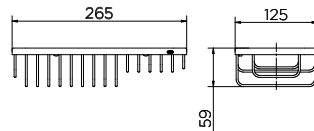

10

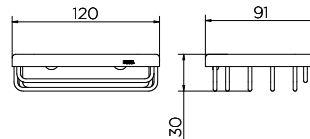

11

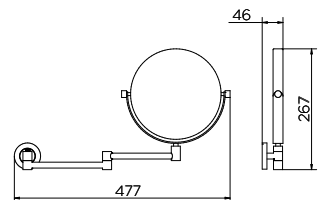

## CARACTERÍSTICAS TÉCNICAS | TECHNICAL CHARACTERISTICS | CARACTERÍSTICAS TÉCNICAS

**Acabamento**  
Finish | Acabado

**Cromado com dupla camada de níquel, 40% mais resistente que o cromo do mercado.**  
Chrome plated with double layer of nickel, 40% more resistant than other chrome in the market.  
Cromado con doble capa de níquel, 40% más resistente que el cromo del mercado.

**Fixação**  
Mounting | Fijación

**Dupla fixação na parede**  
Double wall mounting | Doble fijación en la pared

**Diferenciais**  
Differentials | Diferenciales

**Fixação sem parafusos aparentes**  
Mounting without apparent screws | Fijación sin tornillos a la vista

**Composição do Kit**  
Kit Composition | Componentes del Kit

**Não possui**  
Does not have it | No posee





# DOCOLLOUÇAS

DOCOLSANITARY WARE  
DOCOLSANITARIOS

## BACIAS

TOILETS | LOZAS



VOUGAN  
**Pág. 82**



LISS  
**Pág. 84**



DOCOLSTILLO  
**Pág. 86**



LIFT  
**Pág. 88**



LÓGGICA  
**Pág. 90**

## CUBAS

BASINS | BACHAS



CUBAS ARTE  
**Pág. 94**



CUBAS LUXO  
**Pág. 96**



# LOUÇAS PARA DURAR E SURPREENDER

**Fixtures to last and surprise**  
**Lozas echas pra durar y sorprender**



# INOVAÇÃO EM CADA DETALHE

**Innovation in every detail**

**Innovación en cada detalle**



**GARANTIA TODA VIDA:** Qualidade e segurança por tempo indeterminado.

Para mais informações, acesse: <https://www.docol.com.br/pt/garantia>.

**Lifetime warranty:** Quality and safety indefinitely.

For more information, visit: <https://docol.com.br/pt/garantia>

**Garantía de por vida:** Calidad y seguridad indefinidamente.

Para obtener más información, visite: <https://docol.com.br/pt/garantia>.





**Sistema Salvágua:** descarga com acionamento duplo que garante até 60% de economia de água.

**Water-saver system:** dual-option flush that ensures 60% water savings.

**Sistema de ahorro de agua:** descarga con doble accionamiento que garantiza hasta un 60% en el ahorro de agua.



**Soft close:** assento com fechamento suave da tampa, sem impacto e sem barulho.

**Soft Close:** seat with soft lid closing, without impact or noise.

**Cierre suave:** asiento con un cierre suave de la tapa, sin impacto y sin hacer ruido.



**Enchimento rápido e silencioso:** uma nova descarga pronta em instantes.

**Fast and silent filling:** a new flush ready in seconds.

**Carga rápida y silenciosa:** una nueva descarga lista en instantes.



**Mais Higiene:** assento com material antibacteriano e sifão esmaltado que evita aderência de resíduos.

**Better Hygiene:** seat with antibacterial material and enameled drain trap that keeps residue from sticking.

**Más higiénico:** asiento con material antibacteriano y sifon esmaltado que evita la adherencia de residuos.



**Limpeza fácil:** remoção do assento em um clique e formas contínuas que não acumulam sujeira.

**Easy cleaning:** one-click seat removal and continuous shapes that don't accumulate dirt.

**Limpeza Fácil:** eliminación del asiento con hacer un clic y formas continuas que no acumulan suciedad.



#### PRONTO PARA INSTALAR

Bacia para caixa, caixa de descarga, flexível, assento sanitário, anel de Vedação, kit fixação em L.

**READY TO INSTALL:** each box contains a toilet, flexible trap, sanitary seat, seal ring and L-shaped fixation kit.

**LISTO PARA INSTALAR:** cada caja contiene el inodoro, el flexible, el asiento sanitario, el anillo para inodoro y el conjunto de fijación en L.



#### LIMPEZA 360°

Descarga eficiente com remoção total de resíduos.

#### 360° CLEANING

Efficient flush system with complete residue removal.

#### LIMPIEZA COMPLETA

Descarga eficiente con una eliminación completa de residuos.

# FORMAS PRECISAS E ATEMPORAIS

**Accurate and timeless forms**  
**Formas precisas e temporales**



Com um desenho limpo e robusto, a linha Vougan garante autenticidade aos projetos. Composta de bacia sanitária convencional e com caixa acoplada, a linha transmite a solidez da forma através de linhas retas e curvas gentis.

With a clean and robust design, the Vougan line guarantees authenticity to the projects.

Composed of a conventional toilet bowl and a toilet with coupled water tank, the line conveys the solidity of the shape through straight lines and gentle curves.

Con un diseño limpio y robusto, la línea Vougan garantiza la autenticidad de los proyectos.

Compuesta de inodoro convencional y inodoro con tanque de agua acoplado, la línea transmite la solidez de la forma a través de líneas rectas y curvas suaves.

## COMPOSIÇÃO DA LINHA | LINE COMPOSITION | COMPOSICIÓN DE LA LINEA



Bacia com caixa acoplada Vougan  
Toilet with Coupled water tank Vougan  
Inodoro con Caja Acoplada Vougan  
Cód. 00969466



Bacia Convencional Vougan  
Conventional Toilet Vougan  
Inodoro Convencional Vougan  
Cód. 00969666

## DIMENSIONAIS | DIMENSIONS | DIMENSIONES

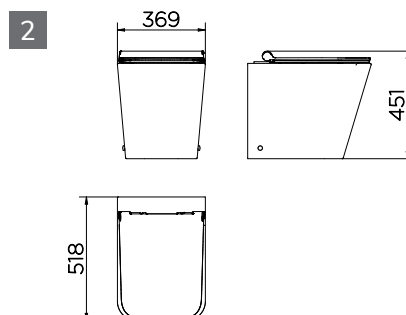
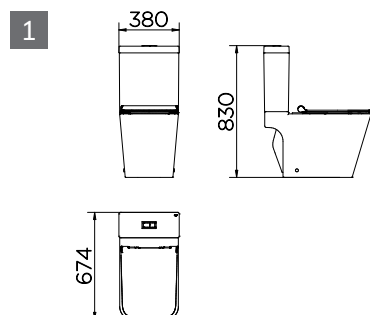

## CARACTERÍSTICAS TÉCNICAS | TECHNICAL CHARACTERISTICS | CARACTERÍSTICAS TÉCNICAS

<b>Cor e Acabamento</b> Color and Finish   Color y acabado	66 - Branco / Cromado White / Chrome   Blanco / Cromo
<b>Norma</b> Norm   Norma	NBR16727-1 e NBR16727-2 NBR16727-1 and NBR16727-2   NBR16727-1 y NBR16727-2
<b>Geometria</b> Geometry   Geometria	Quadrado Square   Cuadrado
<b>Sistema de Descarga</b> Flush System   Sistema de Descarga	Sifônica Enameled drain   Sifón esmaltado
<b>Tipo de Instalação</b> Installation type   Tipo de instalación	Piso Floor   Piso
<b>Tipo de Saída</b> Output type   tipo de salida	Vertical Vertical   Vertical
<b>Peso Líquido</b> Net weight   Peso neto	55kg * 38kg **
<b>Peso Bruto</b> Gross weight   Peso bruto	58kg * 40kg **
<b>Acompanha o Produto</b> Accompanies the Product Acompaña al producto	Bacia para caixa, caixa de descarga, flexível, assento sanitário, anel de Vedação, kit fixação em L. * Basin for box, discharge box, flexible, toilet seat, O-ring, L-fixing kit * Cuenca para la caja, caja de descarga, flexible anillo de sellado asiento sanitario kit de montaje L. * Bacia convencional, tubo de ligação, assento sanitário, anel de Vedação, kit fixação em L. ** Conventional toilet, connecting tube, toilet seat, O-ring, L-fixing kit ** Vazo convencional, tubo de conexión, asiento de inodoro, junta tórica, kit de fijación en L **
<b>Embalagem</b> Packing   Embalagem	CAIXA PAP 865X435X470 * CAIXA PAP 560X435X430 **
<b>Composição</b> Composition   Composición	Cerâmica, plástico de engenharia, aços, elastômeros, termofixos. Ceramics, engineering plastics, steels, elastomers, thermosets.   Cerámica, plásticos de ingeniería, aceros, elastómeros, termoestables.

\* Com caixa acoplada | With coupled | Con caja acoplada

\*\* Convencional | Conventional | Convencional

# TRAÇOS SUAVES E DELICADOS

**Soft and delicate lines**

**Líneas suaves y delicadas**

Os traços arredondados e fluidos da linha Liss transmitem delicadeza ao ambiente.

Composta de bacia sanitária convencional e com caixa acoplada, a linha possui um desenho sóbrio e elegante, favorecendo a composição de projetos que apostam em diferentes formas e materiais.

The rounded and fluid lines of the Liss line convey delicacy to the environment. Composed of a conventional toilet bowl and a toilet with coupled water tank, the line has a sober and elegant design, favoring the composition of projects that focus on different shapes and materials.

Las líneas redondeadas y fluidas de la línea Liss transmiten delicadeza al medio ambiente.

Compuesta de inodoro convencional e inodoro con tanque de agua acoplado, la línea tiene un diseño sobrio y elegante, que favorece la composición de proyectos que se centran en diferentes formas y materiales.



**COMPOSIÇÃO DA LINHA | LINE COMPOSITION | COMPOSICIÓN DE LA LINEA**

1



**Bacia com caixa acoplada Liss**  
 Toilet with Coupled water tank Liss  
 Inodoro con Caja Acoplada Liss  
 Cód. 00974366

2



**Bacia Convencional Liss**  
 Conventional Toilet Liss  
 Inodoro Convencional Liss  
 Cód. 00974666

**DIMENSIONAIS | DIMENSIONS | DIMENSIONES**

1

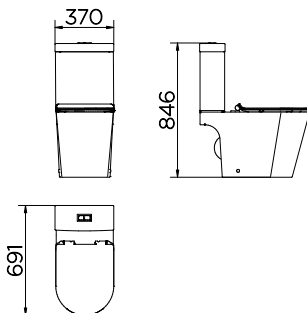

2

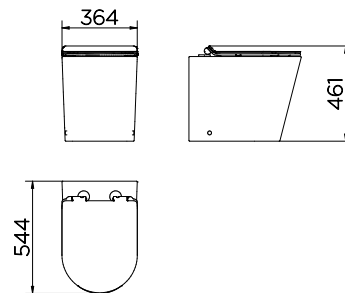
**CARACTERÍSTICAS TÉCNICAS | TECHNICAL CHARACTERISTICS | CARACTERÍSTICAS TÉCNICAS**

<b>Cor e Acabamento</b> Color and Finish   Color y acabado	66 - Branco / Cromado White / Chrome   Blanco / Cromo
<b>Norma</b> Norm   Norma	NBR16727-1 e NBR16727-2 NBR16727-1 and NBR16727-2   NBR16727-1 y NBR16727-2
<b>Geometria</b> Geometry   Geometria	Redondo Round   Redondo
<b>Sistema de Descarga</b> Flush System   Sistema de Descarga	Sifônica Enameled drain   Sifón esmaltado
<b>Tipo de Instalação</b> Installation type   Tipo de instalación	Piso Floor   Piso
<b>Tipo de Saída</b> Output type   tipo de salida	Vertical Vertical   Vertical
<b>Peso Líquido</b> Net weight   Peso neto	61kg * 36kg **
<b>Peso Bruto</b> Gross weight   Peso bruto	64kg * 38kg **
<b>Acompanha o Produto</b> Accompanies the Product Acompaña al producto	Bacia para caixa, caixa de descarga, flexível, assento sanitário, anel de Vedação, kit fixação em L. * Basin for box, discharge box, flexible, toilet seat, O-ring, L-fixing kit * Cuenca para la caja, caja de descarga, flexible anillo de sellado asiento sanitario kit de montaje L. * Bacia convencional, tubo de ligação, assento sanitário, anel de Vedação, kit fixação em L. ** Conventional toilet, connecting tube, toilet seat, O-ring, L-fixing kit ** Vazo convencional, tubo de conexión, asiento de inodoro, junta tórica, kit de fijación en L **
<b>Embalagem</b> Packing   Embalagem	CAIXA PAP 890X435X470 * CAIXA PAP 560X435X430 **
<b>Composição</b> Composition   Composición	Cerâmica, plástico de engenharia, aços, elastômeros, termofixos. Ceramics, engineering plastics, steels, elastomers, thermostets.   Cerámica, plásticos de ingeniería, aceros, elastómeros, termoestables.

\* Com caixa acoplada | With coupled | Con caja acoplada

\*\* Convencional | Conventional | Convencional

# COERÊNCIA E PERSONALIDADE

**Coherence and personality**

**Coherencia y personalidad**



Pensada para valorizar ambientes com personalidade, a linha DocolStillo se destaca pela sua simetria intrigante. Composta de bacia sanitária convencional e com caixa acoplada, a linha retrata o minimalismo delicado, possibilitando a criação de ambientes equilibrados e aconchegantes.

Designed to enhance environments with personality, the DocolStillo line stands out for its intriguing symmetry. Composed of a conventional toilet bowl and a toilet with coupled water tank, the line portrays delicate minimalism, enabling the creation of balanced and cozy environments.

Diseñada para mejorar entornos con personalidad, la línea DocolStillo destaca por su intrigante simetría. Compuesta de inodoro convencional e inodoro con tanque de agua acoplado, la línea retrata el minimalismo delicado, permitiendo la creación de ambientes equilibrados y acogedores.

## COMPOSIÇÃO DA LINHA | LINE COMPOSITION | COMPOSICIÓN DE LA LINEA

1



**Bacia com caixa acoplada DocolStillo**  
Toilet with Coupled water tank DocolStillo  
Inodoro con Caja Acoplada DocolStillo  
Cód. 00969866

2



**Bacia Convencional DocolStillo**  
Convencional Toilet DocolStillo  
Inodoro Convencional DocolStillo  
Cód. 00969766

## DIMENSIONAIS | DIMENSIONS | DIMENSIONES

1

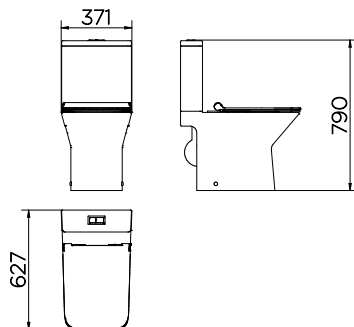

2

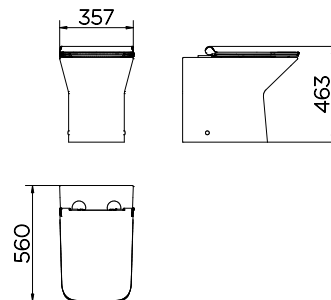

## CARACTERÍSTICAS TÉCNICAS | TECHNICAL CHARACTERISTICS | CARACTERÍSTICAS TÉCNICAS

<b>Cor e Acabamento</b> Color and Finish   Color y acabado	66 - Branco / Cromado White / Chrome   Blanco / Cromo
<b>Norma</b> Norm   Norma	NBR16727-1 e NBR16727-2 NBR16727-1 and NBR16727-2   NBR16727-1 y NBR16727-2
<b>Geometria</b> Geometry   Geometria	Quadrado Square   Cuadrado
<b>Sistema de Descarga</b> Flush System   Sistema de Descarga	Sifônica Enameled drain   Sifón esmaltado
<b>Tipo de Instalação</b> Installation type   Tipo de instalación	Piso Floor   Piso
<b>Tipo de Saída</b> Output type   tipo de salida	Vertical Vertical   Vertical
<b>Peso Líquido</b> Net weight   Peso neto	41kg * 33kg **
<b>Peso Bruto</b> Gross weight   Peso bruto	44kg * 35kg **
<b>Acompanha o Produto</b> Accompanies the Product Acompaña al producto	Bacia para caixa, caixa de descarga, flexível, assento sanitário, anel de Vedação, kit fixação em L. * Basin for box, discharge box, flexible, toilet seat, O-ring, L-fixing kit * Cuenca para la caja, caja de descarga, flexible anillo de sellado asiento sanitario kit de montaje L. * Bacia convencional, tubo de ligação, assento sanitário, anel de Vedação, kit fixação em L. ** Conventional toilet, connecting tube, toilet seat, O-ring, L-fixing kit ** Vazo convencional, tubo de conexión, asiento de inodoro, junta tórica, kit de fijación en L **
<b>Embalagem</b> Packing   Embalagem	CAIXA PAP 770X440X440 * CAIXA PAP 570X435X430 **
<b>Composição</b> Composition   Composición	Cerâmica, plástico de engenharia, aço, elastômeros, termofixos. Ceramics, engineering plastics, steels, elastomers, thermosets.   Cerámica, plásticos de ingeniería, aceros, elastómeros, termoestables.

\* Com caixa acoplada | With coupled | Con caja acoplada

\*\* Convencional | Conventional | Convencional

# FORMAS SIMPLES E FLUIDAS

**Simple and fluid forms**

**Formas simples y fluidas**

Com formas fluidas e bem resolvidas, a linha Lift é perfeita para projetos que evocam equilíbrio e serenidade.

Seu desenho atemporal, favorece composições com metais arredondados e com peças que valorizam linhas retas e design marcante.

With fluid and well-resolved shapes, the Lift line is perfect for projects that evoke balance and serenity. Its timeless design favors compositions with rounded metals and pieces that value straight lines and striking design.

Con formas fluidas y bien resueltas, la línea Lift es perfecta para proyectos que evocan equilibrio y serenidad. Su diseño atemporal favorece las composiciones con metales redondeados y piezas que valoran las líneas rectas y el diseño llamativo.





**COMPOSIÇÃO DA LINHA | LINE COMPOSITION | COMPOSICIÓN DE LA LINEA**

1



Bacia com caixa acoplada Lift  
 Toilet with Coupled water tank Lift  
 Inodoro con Caja Acoplada Lift  
 Cód. 00968766

2



Bacia Convencional Lift  
 Conventional Toilet Lift  
 Inodoro Convencional Lift  
 Cód. 00968966

**DIMENSIONAIS | DIMENSIONS | DIMENSIONES**

1

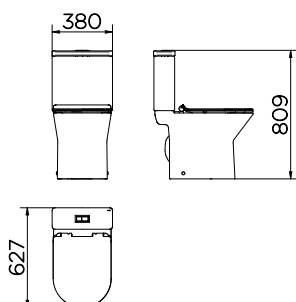

2

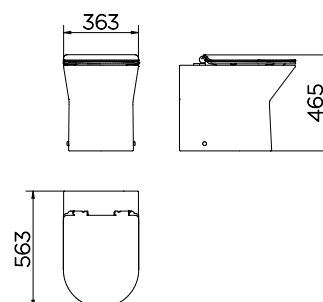
**CARACTERÍSTICAS TÉCNICAS | TECHNICAL CHARACTERISTICS | CARACTERÍSTICAS TÉCNICAS**

<b>Cor e Acabamento</b> Color and Finish   Color y acabado	66 - Branco / Cromado White / Chrome   Blanco / Cromo
<b>Norma</b> Norm   Norma	NBR16727-1 e NBR16727-2 NBR16727-1 and NBR16727-2   NBR16727-1 y NBR16727-2
<b>Geometria</b> Geometry   Geometría	Redondo Round   Redondo
<b>Sistema de Descarga</b> Flush System   Sistema de Descarga	Sifônica Enameled drain   Sifón esmaltado
<b>Tipo de Instalação</b> Installation type   Tipo de instalación	Piso Floor   Piso
<b>Tipo de Saída</b> Output type   tipo de salida	Vertical Vertical   Vertical
<b>Peso Líquido</b> Net weight   Peso neto	42kg * 33kg **
<b>Peso Bruto</b> Gross weight   Peso bruto	45kg * 35kg **
<b>Acompanha o Produto</b> Accompanies the Product Acompaña al producto	Bacia para caixa, caixa de descarga, flexível, assento sanitário, anel de Vedação, kit fixação em L. * Basin for box, discharge box, flexible, toilet seat, O-ring, L-fixing kit * Cuenco para la caja, caja de descarga, flexible anillo de sellado asiento sanitario kit de montaje L. *
<b>Embalagem</b> Packing   Embalagem	CAIXA PAP 770X440X440 * CAIXA PAP 560X445X430 **
<b>Composição</b> Composition   Composición	Cerâmica, plástico de engenharia, aço, elastômeros, termofixos. Ceramics, engineering plastics, steels, elastomers, thermosets.   Cerámica, plásticos de ingeniería, aceros, elastómeros, termoestables.

\* Com caixa acoplada | With coupled | Con caja acoplada

\*\* Convencional | Conventional | Convencional

# VERSATILIDADE EM SEU PROJETO

**Versatility in your project**

**Versatilidad en tu proyecto**



## COMPOSIÇÃO DA LINHA | LINE COMPOSITION | COMPOSICIÓN DE LA LINEA

1



Bacia com caixa acoplada Lóggica  
Toilet with Coupled water tank Lóggica  
Inodoro con Caja Acoplada Lóggica  
Cód. 00969166

2



Bacia Convencional Lóggica  
Convencional Toilet Lóggica  
Inodoro Convencional Lóggica  
Cód. 00969366

## DIMENSIONAIS | DIMENSIONS | DIMENSIONES

1

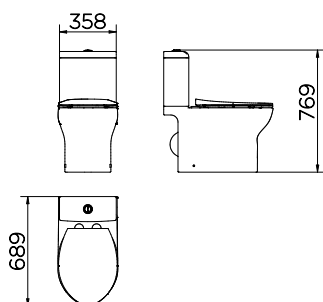

2

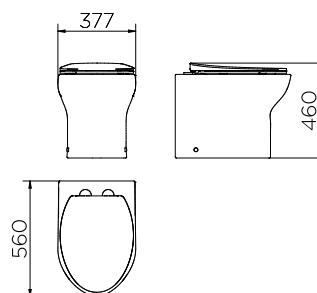

## CARACTERÍSTICAS TÉCNICAS | TECHNICAL CHARACTERISTICS | CARACTERÍSTICAS TÉCNICAS

<b>Cor e Acabamento</b> Color and Finish   Color y acabado	66 - Branco / Cromado White / Chrome   Blanco / Cromo
<b>Norma</b> Norm   Norma	NBR16727-1 e NBR16727-2 NBR16727-1 and NBR16727-2   NBR16727-1 y NBR16727-2
<b>Geometria</b> Geometry   Geometría	Alongado Elongated   Alargado
<b>Sistema de Descarga</b> Flush System   Sistema de Descarga	Sifônica Enameled drain   Sifón esmaltado
<b>Tipo de Instalação</b> Installation type   Tipo de instalación	Piso Floor   Piso
<b>Tipo de Saída</b> Output type   tipo de salida	Vertical Vertical   Vertical
<b>Peso Líquido</b> Net weight   Peso neto	47kg * 33kg **
<b>Peso Bruto</b> Gross weight   Peso bruto	50kg * 35kg **
<b>Acompanha o Produto</b> Accompanies the Product Acompaña al producto	Bacia para caixa, caixa de descarga, flexível, assento sanitário, anel de Vedação, kit fixação em L. * Basin for box, discharge box, flexible, toilet seat, O-ring, L-fixing kit * Cuenco para la caja, caja de descarga, flexible anillo de sellado asiento sanitario kit de montaje L. *
<b>Embalagem</b> Packing   Embalagem	CAIXA PAP 860X440X430 * CAIXA PAP 570X435X430 **
<b>Composição</b> Composition   Composición	Cerâmica, plástico de engenharia, aço, elastômeros, termofixos. Ceramics, engineering plastics, steels, elastomers, thermostets.   Cerámica, plásticos de ingeniería, aceros, elastómeros, termoestables.

\* Com caixa acoplada | With coupled | Con caja acoplada

\*\* Convencional | Conventional | Convencional

# INOVAÇÃO EM CADA DETALHE

**Innovation in every detail**

**Innovación en cada detalle**





**Acabamento impecável e uniforme:** esmalte especial que preserva cor e brilho.

**Impeccable, uniform finish:** special enamel that preserves color and shine.

**Acabado impecable y uniforme:** esmalte especial que preserva el color y el brillo.



**Estética moderna e de fácil limpeza:** possui formas perfeitas com borda infinita livre de emendas.

**Modern aesthetic that is easy to clean:** featuring perfect shapes with an infinite, seamless edge.

**Estética moderna y con limpieza fácil:** tiene formas perfectas con bordes infinitos y sin arregios.



**Inclinação ideal:** evita respingos e garante o escoamento perfeito da água.

**Ideal angle:** featuring perfect shapes with rimless designs. An infinite, rimless edges.

**Inclinacion ideal:** evita salpicaduras y garantiza el desague perfecto.



**Peças que combinam perfeitamente com os nossos metais.**

**Parts that perfectly match our metals**

**Piezas que combinan perfectamente con nuestros metales.**



**GARANTIA TODA VIDA:** Qualidade e segurança por tempo indeterminado.

Para mais informações, acesse: <https://www.docol.com.br/pt/garantia>.

**Lifetime warranty:** Quality and safety indefinitely.

For more information, visit: <https://docol.com.br/pt/garantia>

**Garantía de por vida:** Calidad y seguridad indefinidamente.

Para obtener más información, visite: <https://docol.com.br/pt/garantia>.

# CUBAS ARTE

## COMPOSIÇÃO DA LINHA | LINE COMPOSITION | COMPOSICIÓN DE LA LINEA



Cuba de apoio redonda 360x120  
Round Basin Bowl 360x120  
Bacha de apoio redonda 360x120  
Cód. 00970926



Cuba de apoio quadrada 385x385x140  
Square Basin Bowl 385x385x140  
Bacha de apoio quadrada 385x385x140  
Cód. 00971026



Cuba de apoio retangular 500x400x130  
Rectangular Basin Bowl 500x400x130  
Bacha de apoio Rectangular 500x400x130  
Cód. 00971126

## DIMENSIONAIS | DIMENSIONS | DIMENSIONES

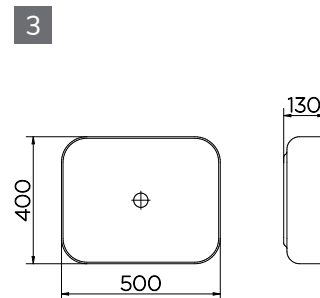
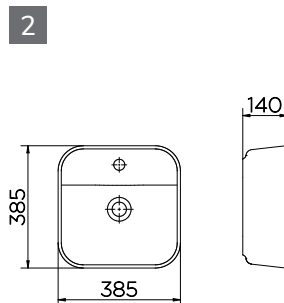
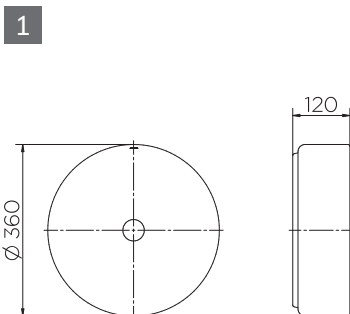

## CARACTERÍSTICAS TÉCNICAS | TECHNICAL CHARACTERISTICS | CARACTERÍSTICAS TÉCNICAS

**Cor e Acabamento**  
Color and Finish | Color y acabado

66 - Branco / Cromado  
White / Chrome | Blanco / Cromo

**Norma**  
Norm | Norma

NBR16728-1 e NBR16728-2  
NBR16728-1 and NBR16728-2 | NBR16728-1 y NBR16728-2

**Geometria**  
Geometry | Geometría

Redondo \* | Round | Redondo  
Quadrado \*\* | Square | Cuadrado  
Retangular \*\*\* | Rectangular | Rectangular

**Possui mesa**  
Table | Mesa

Sim \*\*  
Yes | Sí

**Tipo de Instalação**  
Installation type | Tipo de instalación

Apoio  
Basin | Apoyo

**Peso Líquido**  
Net weight | Peso neto

7,0kg \*  
10kg \*\*  
10kg \*\*\*

**Peso Bruto**  
Gross weight | Peso bruto

8,0kg \*  
11kg \*\*  
11kg \*\*\*

**Composição**  
Composition | Composición

Cerâmica.  
Pottery | Cerámica.

\* Cuba | Basin | Bacha 360x120

\*\* Cuba | Basin | Bacha 385x385x140

\*\*\* Cuba | Basin | Bacha 500x400x130

# CUBAS ARTE TANQUE SUSPENSO



Cuba de apoio retangular 600x420x130  
Rectangular Basin Bowl 600x420x130  
Bacha de apoio Rectangular 600x420x130  
Cód. 00971326



Cuba de apoio retangular 610x460x100  
Rectangular Basin Bowl 610x460x100  
Bacha de apoio Rectangular 610x460x100  
Cód. 00970326



Tanque Suspenso  
Suspended tank  
Tanque suspenso  
Cód. 00971626

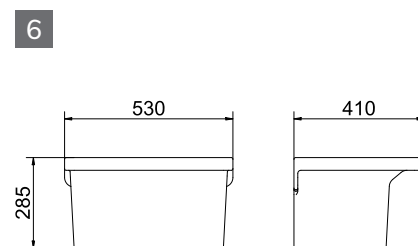
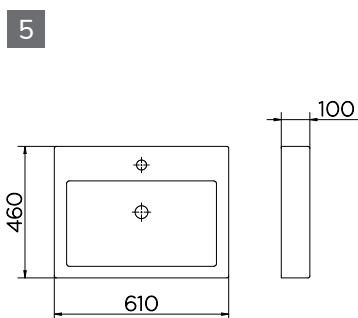
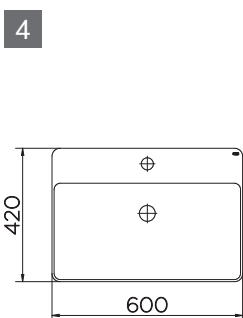

**Cor e Acabamento**  
Color and Finish | Color y acabado

66 - Branco / Cromado  
White / Chrome | Blanco / Cromo

**Norma**  
Norm | Norma

NBR16728-1 e NBR16728-2  
NBR16728-1 and NBR16728-2 | NBR16728-1 y NBR16728-2

**Geometria**  
Geometry | Geometría

Retangular \*\*\*  
Rectangular | Rectangular

**Possui mesa**  
Table | Mesa

Sim \*\*  
Yes | Sí

**Tipo de Instalação**  
Installation type | Tipo de instalación

Apoio  
Basin | Apoyo

**Peso Líquido**  
Net weight | Peso neto

15kg \*  
15kg \*\*  
10kg \*\*\*

**Peso Bruto**  
Gross weight | Peso bruto

16kg \*  
16kg \*\*  
11kg \*\*\*

**Composição**  
Composition | Composición

Cerâmica.  
Pottery | Cerámica.

\* Cuba | Basin | Bacha 600x420x130 \*\* Cuba | Basin | Bacha 610x460x100

\*\*\* Tanque | Tank | Tanque

# CUBAS LUXO

## COMPOSIÇÃO DA LINHA | LINE COMPOSITION | COMPOSICIÓN DE LA LINEA

1



Cuba de embutir redonda 390x140  
Drop-in Round Bowl 390x140  
Bacha Empotrada Redonda 390x140  
Cód. 00970626

2



Cuba de apoio redonda 320x130  
Round Basin Bowl 320x130  
Bacha de apoio redonda 320x130  
Cód. 00970726

3



Cuba de apoio redonda 400x150  
Round Basin Bowl 400x150  
Bacha de apoio redonda 400x150  
Cód. 00970826

## DIMENSIONAIS | DIMENSIONS | DIMENSIONES

1

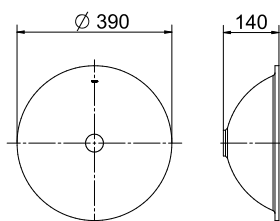

2

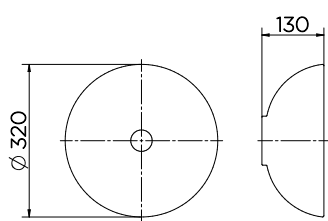

3

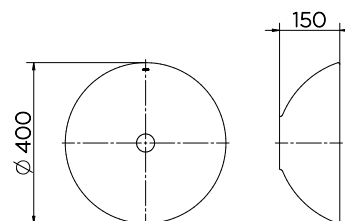

## CARACTERÍSTICAS TÉCNICAS | TECHNICAL CHARACTERISTICS | CARACTERÍSTICAS TÉCNICAS

**Cor e Acabamento**  
Color and Finish | Color y acabado

66 - Branco / Cromado  
White / Chrome | Blanco / Cromo

**Norma**  
Norm | Norma

NBR16728-1 e NBR16728-2  
NBR16728-1 and NBR16728-2 | NBR16728-1 y NBR16728-2

**Geometria**  
Geometry | Geometria

Redondo  
Round | Redondo

**Tipo de Instalação**  
Installation type | Tipo de instalación

Apoio | Basin | Apoyo  
Embutido \*\*\* | Built-in | Empotrado

**Peso Líquido**  
Net weight | Peso neto

3,5kg \*  
5,5kg \*\*  
4,1kg \*\*\*

**Peso Bruto**  
Gross weight | Peso bruto

4,0kg \*  
6,0kg \*\*  
4,1kg \*\*\*

**Composição**  
Composition | Composición

Cerâmica.  
Pottery | Cerámica.

\* Cuba | Basin | Bacha 320x130

\*\* Cuba | Basin | Bacha 400x150

\*\*\* Cuba | Basin | Bacha 390x140





**4**  
Cuba de apoio quadrada 390x390x140  
Square Basin Bowl 390x390x140  
Bacha de apoio quadrada 390x390x140  
Cód. 00969926

**5**  
Cuba de apoio quadrada 410x410x145  
Square Basin Bowl 410x410x145  
Bacha de apoio quadrada 410x410x145  
Cód. 00970026

**6**  
Cuba semiencaixe quadrada 410x410x145  
Semi-recessed square bowl 410x410x145  
Bacha de semiencaixe quadrada 410x410x145  
Cód. 00970126

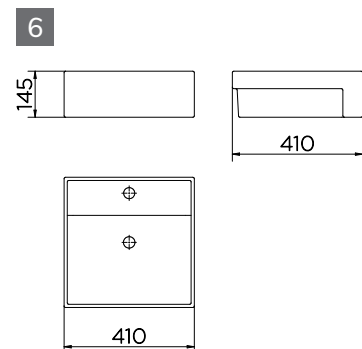
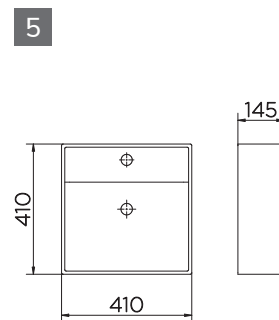
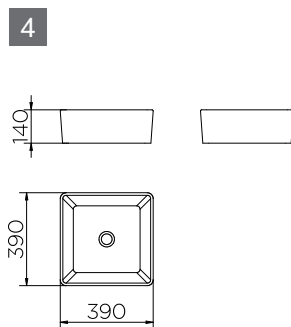

**Cor e Acabamento**  
Color and Finish | Color y acabado

66 - Branco / Cromado  
White / Chrome | Blanco / Cromo

**Norma**  
Norm | Norma

NBR16728-1 e NBR16728-2  
NBR16728-1 and NBR16728-2 | NBR16728-1 y NBR16728-2

**Geometria**  
Geometry | Geometria

Quadrado  
Square | Cuadrado

**Possui mesa**  
Table | Mesa

Sim  
Yes | Sí

**Tipo de Instalação**  
Installation type | Tipo de instalación

Apoio \* | Basin | Apoyo  
Apoio \*\* | Basin | Apoyo  
Semiencaixe \*\*\* | Semi-recessed | Semiencaixe

**Peso Líquido**  
Net weight | Peso neto

10kg \*  
12kg \*\*  
11kg \*\*\*

**Peso Bruto**  
Gross weight | Peso bruto

11kg \*  
13kg \*\*  
12kg \*\*\*

**Composição**  
Composition | Composición

Cerâmica.  
Pottery | Cerámica.

\* Cuba | Basin | Bacha 390x390x140 \*\* Cuba | Basin | Bacha 410x410x145

\*\*\* Cuba | Basin | Bacha 410x410x145 semiencaixe



**DOCOLBANHEIROS**  
DOCOLBATHROOMS  
DOCOLBAÑOS



---

MIX&MATCH  
**Pág. 100**



---

MINIMA  
**Pág. 110**



---

NEW EDGE  
**Pág. 116**



---

LISS  
**Pág. 120**



---

DOCOLFLAT  
**Pág. 124**

MIX&MATCH



# LIBERDADE PARA SEU PROJETO

**Freedom for your project  
Libertad para su proyecto**

Ao idealizar a Mix&Match, a Docol investe em uma tendência que se fortalece na arquitetura: a liberdade total de escolha e a possibilidade de criar projetos personalizados, que reflitam a essência de quem assina ou habita os espaços. Todos os elementos podem ser adquiridos separadamente e combinados de acordo com sua escolha, seu projeto.

By idealizing Mix&Match, Docol invests in a trend that is strengthened in architecture, total freedom of choice and the possibility of creating personalized projects that reflect the essence of who signs or inhabits the spaces. All elements can be purchased separately and matched according to your choice, your design.

Al idealizar Mix&Match, Docol invierte en una tendencia que se refuerza en la arquitectura, la completa libertad de elección y la capacidad de crear proyectos personalizados que reflejan la esencia de quien firma o habita los espacios. Todos los elementos se pueden comprar por separado y combinarse de acuerdo a su elección, su proyecto.



# MIX&MATCH

São quatro diferentes tamanhos de bicas de mesa (S, M, L, XL), uma versão de parede associada a diversas possibilidades de acionamentos: volante cilíndrico recartilhado, joystick ou sensor eletrônico DocolPresence, que podem ser instalados em diversas posições na bancada. Tudo isso para garantir sua total liberdade de composição e projeto.

Four different sizes of Basin spouts, one wall version of associated with various activation possibilities - knurled cylindrical lever, joystick or the DocolPresence electronic sensor, which can be installed in various Basin positions - guaranteeing your complete freedom of composition and design.

Hay cuatro tamaños diferentes de picos de mesa, una versión de pared asociada con varias opciones de accionamiento: Volante cilíndrico moleteado, joystick o sensor electrónico DocolPresence, que pueden ser instalados en varias posiciones en la encimera - garantizan su completa libertad de composición y proyecto.



**Torneira para Lavatório de Mesa com Bica 300 e Acionamento Recartilhado**

Lavatory faucet with 300 spout and knurled drive

Grifo para lavatorio de mesa con bica 300 y accionamiento moleteado

**Disponível nas quatro versões de Bica**

Available in four spouts versions

Disponible en las cuatro versiones de picos



**Misturador para Lavatório de Mesa com Bica 360 e Acionamento Recartilhado**

Mixer for washbasin with 360 spout and knurled drive

Mezclador para lavatorio de mesa con pico 360 y accionamiento moleteado

**Disponível nas quatro versões de Bica**

Available in four spouts versions

Disponible en las cuatro versiones de picos



**Misturador Monocomando para Lavatório de Mesa com Bica 410 e Acionamento Joystick**

Mixer washbasin with 410 spout and joystick

Mezclador monomando para lavatorio de mesa con pico 410 y accionamiento Joystick

**Disponível nas quatro versões de Bica**

Available in four spouts versions  
Disponible en las cuatro versiones de picos



**Torneira para Lavatório de Mesa com Bica 560 e Acionamento DocolPresence**

Lavatory faucet with 560 spout and DocolPresence

Grifo para lavatorio de mesa con pico 560 y accionamiento DocolPresence

**Disponível nas quatro versões de Bica**

Available in four spouts versions  
Disponible en las cuatro versiones de picos



**Torneira para Lavatório de Parede com Bica 230 e Acionamento Recartilhado**

Wall-mounted lavatory faucet with spout 230 and knurled drive

Grifo para lavatorio de pared con pico 230 y accionamiento moleteado.

**TAMANHOS DE BICA | SPOUT SIZES | TAMAÑOS DE PICOS**



**Bica Lavatório 300**  
Lavatory spout 300



**Bica Lavatório 360**  
Lavatory spout 360



**Bica Lavatório 410**  
Lavatory spout 410



**Bica Lavatório 560**  
Lavatory spout 560



**Bica Lavatório 230**  
Lavatory spout 230

# MIX&MATCH

Linhas simples e essenciais foram pensadas para inspirar e permitir as mais diversas combinações, garantindo que seu projeto seja ainda mais personalizado e original.

Simple and essential lines were designed to inspire and allow many different combinations, ensuring that your design is even more customized and original.

Líneas simples y esenciales fueron diseñadas para inspirar y permitir las más diversas combinaciones, asegurando que su proyecto sea aún más personalizado y único.



## Misturador para Lavatório de Mesa Bica 300 e Acionamentos Recartilhados

Lavatory Basin Mixer with spout 300 and Knurled Drives

Mezclador para Lavatorio de Mesa Bica 300 y Accionamientos Moleteados

Cód. (Bica) 00916406

Cód. (Acionamentos) 00917006

## DOCOLCHROMA



Níquel Escovado  
Brushed Nickel  
Níquel Cepillado



Cobre Escovado  
Brushed Copper  
Cobre Cepillado



Grafite Escovado  
Brushed Graphite  
Grafito Cepillado





Produção industrial e cuidado artesanal. Perfeita combinação entre os mais sofisticados e tecnológicos processos de produção industrial e o cuidado artesanal, resultando em peças perfeitas, únicas e exclusivas.

An industrial production and artisanal care. The perfect combination of the most sophisticated and technological processes of industrial production and artisanal care resulting in perfected, exclusive and unique items.

Producción industrial y cuidado artesanal. Combinación perfecta de los procesos de producción industrial más sofisticados y tecnológicos y el cuidado artesanal, lo que resulta en piezas perfectas, únicas y exclusivas.

# MIX&MATCH

## COMPOSIÇÃO DA LINHA | LINE COMPOSITION | COMPOSICIÓN DE LA LINEA

1



Bica para Lavatório de Mesa 300  
Basin Spout for Sink 300  
Pico de Mesa para Lavatorio 300  
Cód. 00916406 Cromado  
Cód. 00916444 Níquel Escovado  
Cód. 00916469 Cobre Escovado  
Cód. 00916470 Grafite Escovado

2



Bica para Lavatório de Mesa 360  
Basin Spout for Sink 360  
Pico de Mesa para Lavatorio 360  
Cód. 00926106 Cromado  
Cód. 00926144 Níquel Escovado  
Cód. 00926169 Cobre Escovado  
Cód. 00926170 Grafite Escovado

3



Bica para Lavatório de Mesa 410  
Basin Spout for Sink 410  
Pico de Mesa para Lavatorio 410  
Cód. 00926206 Cromado  
Cód. 00926244 Níquel Escovado  
Cód. 00926269 Cobre Escovado  
Cód. 00926270 Grafite Escovado

## DIMENSIONAIS | DIMENSIONS | DIMENSIONES

1

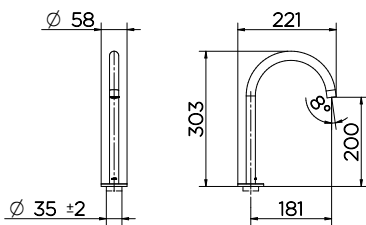

2

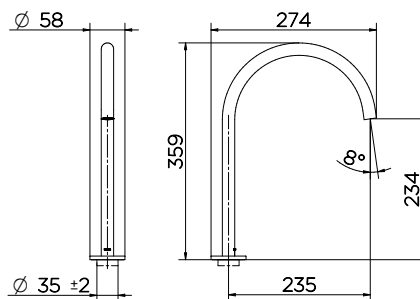

3

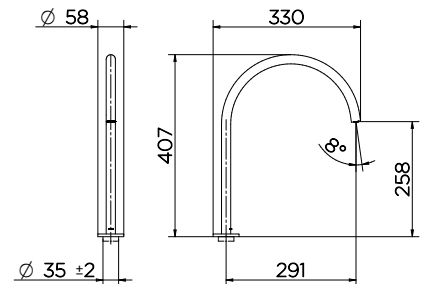

## CARACTERÍSTICAS TÉCNICAS | TECHNICAL CHARACTERISTICS | CARACTERÍSTICAS TÉCNICAS

<b>Acionamento</b> Activation   Accionamiento	Torneiras e misturadores: Volante Recartilhado Taps and Mixers: Round handle   Grifos y mezcladores: Volante estriás Monocomando: Volante Joystick Single Lever: Joystick / Monocomando: Joystick Presence: Aproximação ou toque das mãos Presencia: aproximación o tacto de las manos
<b>Cartucho</b> Cartridge   Cartucho	1/4 de volta com pastilha cerâmica - Cartucho Joystick 25mm 1/4 turn with ceramic insert - Single lever Joystick 25mm 1/4 de vuelta con pastilla cerámica - Cartucho Joystick 25mm
<b>Acabamento</b> Finish   Acabado	Cromado com dupla camada de níquel, 40% mais resistente que o cromo do mercado. Chrome plated with double layer of nickel, 40% more resistant than other chrome in the market. Cromado com doble capa de níquel, 40% más resistente que el cromo del mercado.
<b>Acabamento DocolChroma</b> DocolChroma Finish   Acabado DocolChroma	Níquel Escovado, Cobre Escovado, Grafite Escovado Brushed Nickel, Brushed Copper, Brushed Graphite Níquel Cepillado, Cobre Cepillado, Grafito Cepillado
<b>Arejador</b> Aerator   Aireador	Embutido Built-in   Empotrado
<b>Bitola (torneiras e misturadores)</b> Gauge (taps and mixers)   Diámetro (grifos y mezcladores)	1/2" 1/2"   1/2"
<b>Bitola (acabamento para registro)</b> Gauge (finish for valve)   Diámetro (acabado para registro)	1/2" - 3/4" - 1" 1/2" - 3/4" - 1"   1/2" - 3/4" - 1"
<b>Classe de Pressão</b> Pressure Class   Clase de Presión	De 2 a 40 m.c.a From 0.2 to 4 bar   De 3 a 57 PSI
<b>Temperatura Máxima da Água</b> Maximum water temperature   Temperatura máxima del agua	Até 70 °C Up to 70 °C   Hasta 70 °C



**4**  
 Bica para Lavatório de Mesa 560  
 Basin Spout for Sink 560  
 Pico de Mesa para Lavatorio 560  
 Cód. 00926306 Cromado  
 Cód. 00926344 Níquel Escovado  
 Cód. 00926369 Cobre Escovado  
 Cód. 00926370 Grafite Escovado



**5**  
 Bica para Lavatório de Parede 230  
 Wall Spout for Sink 230  
 Pico de Pared para Lavatorio 230  
 Cód. 00926706 Cromado  
 Cód. 00926744 Níquel Escovado  
 Cód. 00926769 Cobre Escovado  
 Cód. 00926770 Grafite Escovado

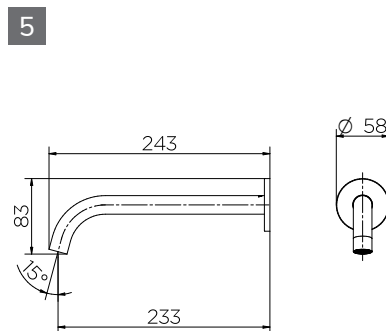
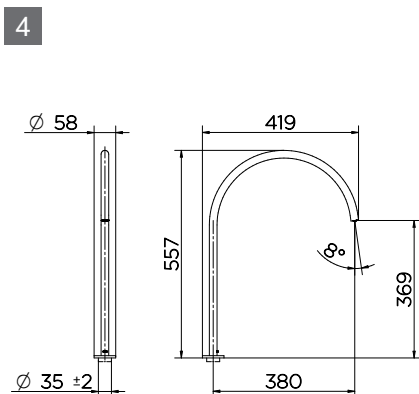

# MIX&MATCH

## COMPOSIÇÃO DA LINHA | LINE COMPOSITION | COMPOSICIÓN DE LA LINEA

6



Acionamento para Monocomando de Lavatório de Mesa JoyStick  
Single Lever Activation for Sink Joystick  
Accionamiento Monocomando para Lavatorio Joystick  
Cód. 00919306 Cromado  
Cód. 00919344 Níquel Escovado  
Cód. 00919369 Cobre Escovado  
Cód. 00919370 Grafite Escovado

7



Acionamento para Misturador de Lavatório de Mesa Recartilhado  
Mixer Lever Activation for Sink Recartilhado  
Accionamiento Mezclador para Lavatorio  
Cód. 00917006 Cromado  
Cód. 00917044 Níquel Escovado  
Cód. 00917069 Cobre Escovado  
Cód. 00917070 Grafite Escovado

8



Acionamento para Torneira de Lavatório de Mesa ou Parede Recartilhado  
Tap Activation for Sink Recartilhado  
Accionamiento Mezclador para Lavatorio  
Cód. 00917106 Cromado  
Cód. 00917144 Níquel Escovado  
Cód. 00917169 Cobre Escovado  
Cód. 00917170 Grafite Escovado

9



Acionamento para Torneira de Lavatório de Mesa DocolPresence  
Presence Activation for Sink Torneira de Mesa e Lavatório  
Cód. 00940300

## DIMENSIONAIS | DIMENSIONS | DIMENSIONES

6

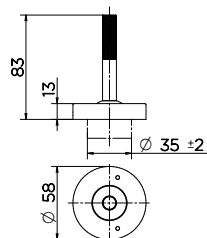

7

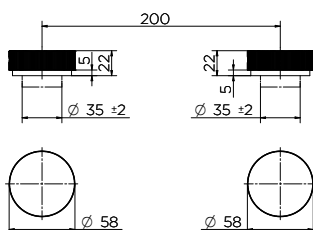

8

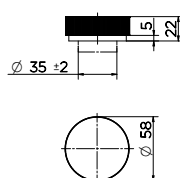

9

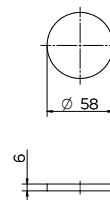

## CARACTERÍSTICAS TÉCNICAS | TECHNICAL CHARACTERISTICS | CARACTERÍSTICAS TÉCNICAS

**Acionamento**  
Activation | Accionamiento

**Torneiras e misturadores: Volante Recartilhado**  
Taps and Mixers: Round handle | Grifos y mezcladores: Volante estriás  
**Monocomando: Volante Joystick**  
Single Lever: Joystick / Monocomando: Joystick  
**Presence: Aproximação ou toque das mãos**  
Presence: acercamiento o tacto de las manos

**Cartucho**  
Cartridge | Cartucho

1/4 de volta com pastilha cerâmica - Cartucho Joystick 25mm  
1/4 turn with ceramic insert - Single lever joystick 25mm  
1/4 de vuelta con pastilla cerámica - Cartucho Joystick 25mm

**Acabamento**  
Finish | Acabado

Cromado com dupla camada de níquel, 40% mais resistente que o cromo do mercado.  
Chrome plated with double layer of nickel, 40% more resistant than other chrome in the market.  
Cromado com doble capa de níquel, 40% más resistente que el cromo del mercado.

**Acabamento DocolChroma**  
DocolChroma Finish | Acabado DocolChroma

Níquel Escovado, Cobre Escovado, Grafite Escovado  
Brushed Nickel, Brushed Copper, Brushed Graphite  
Níquel Cepillado, Cobre Cepillado, Grafito Cepillado

**Arejador**  
Aerator | Aireador

Embutido  
Built-in | Empotrado

**Bitola (torneiras e misturadores)**  
Gauge (taps and mixers) | Diámetro (grifos y mezcladores)

1/2"  
1/2" | 1/2"

**Bitola (acabamento para registro)**  
Gauge (finish for valve) | Diámetro (acabado para registro)

1/2" - 3/4" - 1"  
1/2" - 3/4" - 1" | 1/2" - 3/4" - 1"

**Classe de Pressão**  
Pressure Class | Clase de Presión

De 2 a 40 m.c.a  
From 0.2 to 4 bar | De 3 a 57 PSI

**Temperatura Máxima da Água**  
Maximum water temperature | Temperatura máxima del agua

Até 70 °C  
Up to 70 °C | Hasta 70 °C

10



Ducha Higiénica com  
Registro e Derivação  
Handshower  
Ducha Higiénica

Cód. 00931606 Cromado  
Cód. 00931644 Níquel Escovado  
Cód. 00931669 Cobre Escovado  
Cód. 00931670 Grafite Escovado

11



Acabamento para Registro 3/4"  
Finish for Valve 3/4"  
Acabado para Registro 3/4"

DocolBase  
Cód. 00926406 Cromado  
Cód. 00926444 Níquel Escovado  
Cód. 00926469 Cobre Escovado  
Cód. 00926470 Grafite Escovado

Deca  
Cód. 00931106 Cromado  
Cód. 00931144 Níquel Escovado  
Cód. 00931169 Cobre Escovado  
Cód. 00931170 Grafite Escovado

12



Acabamento Monocomando para  
Chuveiro 3/4" Alta Vazão  
Single Lever Finish for Shower 3/4" High  
Flow

Acabado Monocomando para Ducha 3/4"  
Alto Flujo

Cód. 00931306 Cromado  
Cód. 00931344 Níquel Escovado  
Cód. 00931369 Cobre Escovado  
Cód. 00931370 Grafite Escovado

13



Acabamento Monocomando para  
Chuveiro e Ducha Higiénica  
Single lever control shower trim and  
toilet handshower

Acabado monocomando para ducha y  
ducha higiénica

Cód. 00931206 Cromado  
Cód. 00931244 Níquel Escovado  
Cód. 00931269 Cobre Escovado  
Cód. 00931270 Grafite Escovado

10

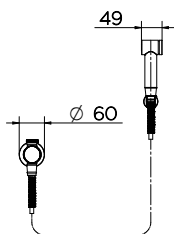

11

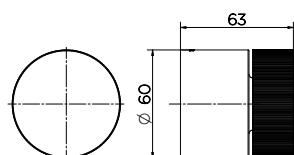
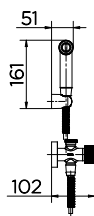

12

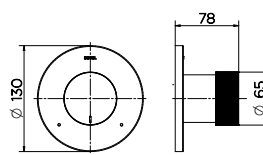

13

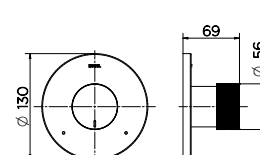

MINIMA



# GEOMETRIA ESSENCIAL

## **Essential geometry** **Geometría esencial**

Inspirada pela arquitetura e baseada nos princípios do bom design, a Minima é a tradução do desenho puro e essencial, da geometria e da forma perfeita do quadrado.

Inspired by architecture and based on the principles of good design, the Minima line is the translation of the pure and essential drawing, the geometry and the perfect shape of the square.

Inspirada en la arquitectura y basada en los principios del buen diseño, la línea Minima es la traducción del diseño puro y esencial, de la geometría y de la forma cuadrada perfecta.

# MINIMA

Na Minima nada está em excesso e cada uma das partes é essencial ao todo: na medida exata para projetos em que os mínimos detalhes são muito importantes.

In the Minima nothing is excessive, and every part is essential to it all: the exact measures for designs in which the smallest details are very important.

En la Minima no hay nada sobrando y cada una de las partes es esencial para el resto: en la medida exacta para proyectos donde los mínimos detalles son muy importantes.

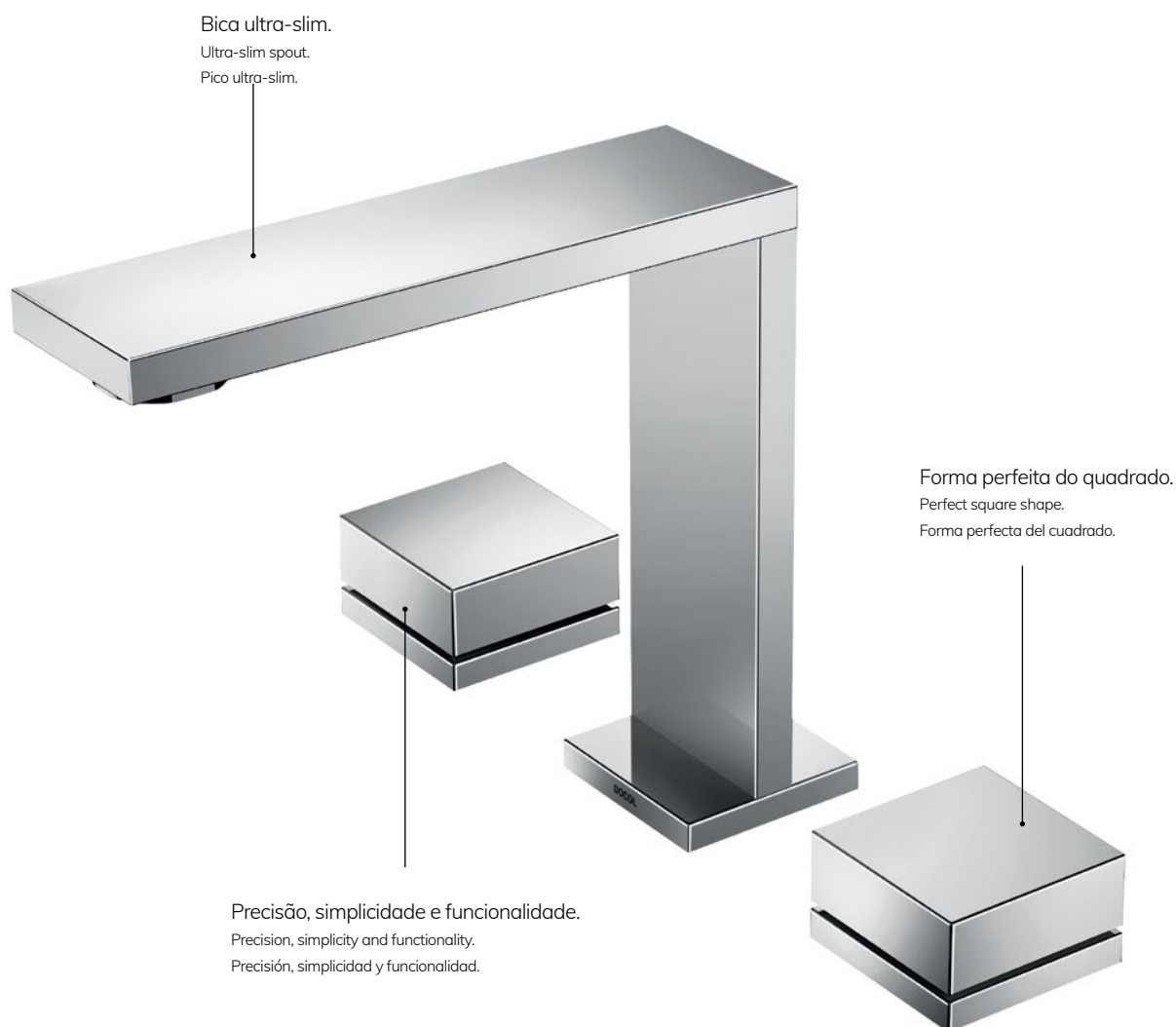

## Misturador para Lavatório de Mesa

Lavatory Basin Mixer

Mezclador para Lavatorio de Mesa

Cód. 00918506

### DOCOLCHROMA



Níquel Escovado  
Brushed Nickel  
Níquel Cepillado



Cobre Escovado  
Brushed Copper  
Cobre Cepillado



Grafite Escovado  
Brushed Graphite  
Grafito Cepillado





Produção industrial e cuidado artesanal. Perfeita combinação entre os mais sofisticados e tecnológicos processos de produção industrial e o cuidado artesanal, resultando em peças perfeitas, únicas e exclusivas.

An industrial production and artisanal care. The perfect combination of the most sophisticated and technological processes of industrial production and artisanal care resulting in perfected, exclusive and unique items.

Producción industrial y cuidado artesanal. Combinación perfecta de los procesos de producción industrial más sofisticados y tecnológicos y el cuidado artesanal, lo que resulta en piezas perfectas, únicas y exclusivas.

# MINIMA

## COMPOSIÇÃO DA LINHA | LINE COMPOSITION | COMPOSICIÓN DE LA LINEA



**Misturador para Lavatório de Mesa**  
Lavatory Basin Mixer  
Mezclador para Lavatorio de Mesa  
Cód. 00918506 Cromado  
Cód. 00918544 Níquel Escovado  
Cód. 00918569 Cobre Escovado  
Cód. 00918570 Grafite Escovado



**Misturador Monocomando para Lavatório de Mesa Bica Up**  
Lavatory Up Spout Basin Mixer  
Mezclador Monocomando para Lavatorio de Mesa Pico Up  
Cód. 00919606 Cromado  
Cód. 00919644 Níquel Escovado  
Cód. 00919669 Cobre Escovado  
Cód. 00919670 Grafite Escovado



**Misturador Monocomando para Lavatório de Mesa**  
Lavatory Single Lever Basin Mixer  
Mezclador Monocomando para Lavatorio de Mesa  
Cód. 00919406 Cromado  
Cód. 00919444 Níquel Escovado  
Cód. 00919469 Cobre Escovado  
Cód. 00919470 Grafite Escovado



**Torneira para Lavatório de Mesa Bica Up**  
Lavatory Up Spout Basin Tap  
Grifo para Lavatorio de Mesa Pico Up  
Cód. 00919806 Cromado  
Cód. 00919844 Níquel Escovado  
Cód. 00919869 Cobre Escovado  
Cód. 00919870 Grafite Escovado

## DIMENSIONAIS | DIMENSIONS | DIMENSIONES

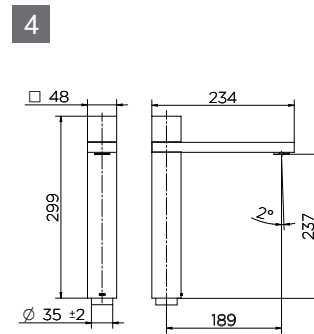
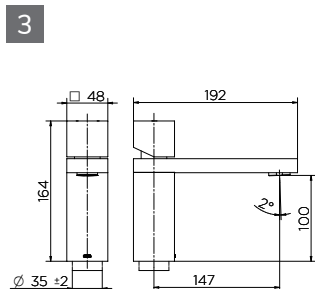
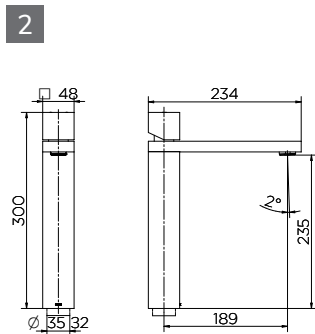
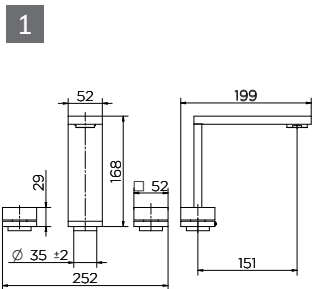

## CARACTERÍSTICAS TÉCNICAS | TECHNICAL CHARACTERISTICS | CARACTERÍSTICAS TÉCNICAS

<b>Acionamento</b> Activation   Accionamiento	<b>Torneiras, misturadores e Monocomandos:</b> Volante em Bloco Taps and Mixers: Block   Grifos y mezcladores: Volante en Bloque <b>Acabamentos Monocomandos:</b> Volante em Alavanca Single-lever finishes: Lever Handle   Acabados Monocomando: Volante en Palanca
<b>Cartucho</b> Cartridge   Cartucho	<b>1/4 de volta com pastilha cerâmica - Cartucho Monocomando 25mm</b> 1/4 turn with ceramic insert - Single lever cartridge 25mm 1/4 de vuelta con pastilla cerámica - Cartucho Monocomando 25mm
<b>Acabamento</b> Finish   Acabado	<b>Cromado com dupla camada de níquel, 40% mais resistente que o cromo do mercado.</b> Chrome plated with double layer of nickel, 40% more resistant than other chrome in the market. Cromado com doble capa de níquel, 40% más resistente que el cromo del mercado.
<b>Acabamento DocolChroma</b> DocolChroma Finish   Acabado DocolChroma	<b>Níquel Escovado, Cobre Escovado, Grafite Escovado</b> Brushed Nickel, Brushed Copper, Brushed Graphite Níquel Cepillado, Cobre Cepillado, Grafito Cepillado
<b>Arejador</b> Aerator   Aireador	<b>Embutido</b> Built-in   Empotrado
<b>Bitola (torneiras e misturadores)</b> Gauge (taps and mixers)   Diámetro (grifos y mezcladores)	<b>1/2"</b> 1/2"   1/2"
<b>Bitola (acabamento para registro)</b> Gauge (finish for valve)   Diámetro (acabado para registro)	<b>1/2" - 3/4" - 1"</b> 1/2" - 3/4" - 1"   1/2" - 3/4" - 1"
<b>Classe de Pressão</b> Pressure Class   Clase de Presión	<b>De 2 a 40 m.c.a</b> From 0.2 to 4 bar   De 3 a 57 PSI
<b>Temperatura Máxima da Água</b> Maximum water temperature   Temperatura máxima del agua	<b>Até 70 °C</b> Up to 70 °C   Hasta 70 °C

5



**Torneira para Lavatório de Mesa**  
Lavatory Basin Tap  
Grifo para Lavatorio de Mesa  
Cód. 00919706 Cromado  
Cód. 00919744 Níquel Escovado  
Cód. 00919769 Cobre Escovado  
Cód. 00919770 Grafite Escovado

6



**Ducha Higiênica com Registro e Derivação**  
Toilet Handshower with Valve and Deriver  
Ducha Higiénica con Válvula y Derivador  
Cód. 00931006 Cromado  
Cód. 00931044 Níquel Escovado  
Cód. 00931069 Cobre Escovado  
Cód. 00931070 Grafite Escovado

7



**Acabamento para Registro 3/4"**  
Finish for Valve 3/4"  
Acabado para Registro 3/4"  
DocolBase  
Cód. 00919906 Cromado  
Cód. 00919944 Níquel Escovado  
Cód. 00919969 Cobre Escovado  
Cód. 00919970 Grafite Escovado  
Deca  
Cód. 00921306 Cromado  
Cód. 00921344 Níquel Escovado  
Cód. 00921369 Cobre Escovado  
Cód. 00921370 Grafite Escovado

8



**Acabamento Monocomando para Chuveiro 3/4" Alta Vazão**  
Single lever control shower trim  
Acabado monocomando para ducha  
Cód. 00925906 Cromado  
Cód. 00925944 Níquel Escovado  
Cód. 00925969 Cobre Escovado  
Cód. 00925970 Grafite Escovado

9



**Acabamento Monocomando para Chuveiro e Ducha Higiênica**  
Single lever shower trim and toilet handshower  
Acabado monocomando para ducha y ducha higiênica  
Cód. 00926006 Cromado  
Cód. 00926044 Níquel Escovado  
Cód. 00926069 Cobre Escovado  
Cód. 00926070 Grafite Escovado

5

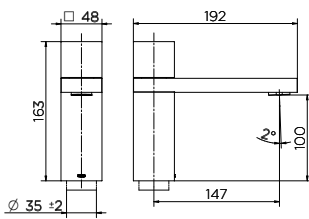

6

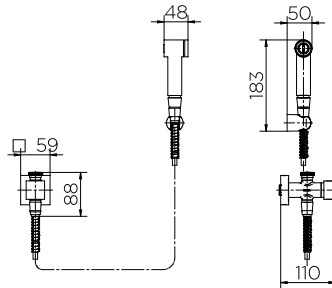

7

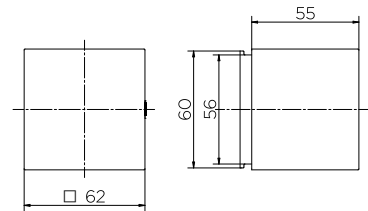

8

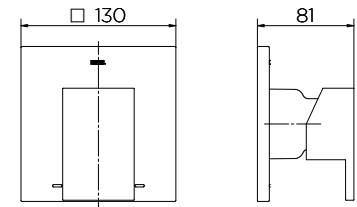

9

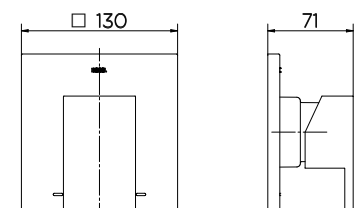

# SIMPLICIDADE MARCANTE

**Striking simplicity**  
**Simplicidad marcada**



# NEW EDGE

Linhas retas e simetria marcantes fazem da New Edge um produto único na categoria, reunindo qualidade, alta tecnologia e precisão nos detalhes.

Striking lines and symmetry make New Edge a unique product in the category, joining quality, high technology and precision of details.

Líneas rectas y simetría sorprendente hacen de New Edge un producto único en la categoría, que reúne calidad, alta tecnología y precisión en los detalles.

Proporções pensadas para garantir conforto no uso.

Proportions designed to ensure comfort in use.

Proporciones pensadas para garantizar comodidad em el uso.



Formas puras e geométricas.

Pure and geometric shapes.

Formas puras y geométricas.

Misturador para Lavatório de Mesa

Lavatory Basin Mixer

Mezclador para Lavatorio de Mesa

Cód. 00925206

## DOCOLCHROMA



Níquel Escovado  
Brushed Nickel  
Níquel Cepillado



Cobre Escovado  
Brushed Copper  
Cobre Cepillado



Grafite Escovado  
Brushed Graphite  
Grafito Cepillado

# NEW EDGE

## COMPOSIÇÃO DA LINHA | LINE COMPOSITION | COMPOSICIÓN DE LA LINEA



**Misturador para Lavatório de Mesa**  
Lavatory Basin Mixer  
Mezclador para Lavatorio de Mesa  
Cód. 00925206 Cromado  
Cód. 00925244 Níquel Escovado  
Cód. 00925269 Cobre Escovado  
Cód. 00925270 Grafite Escovado



**Misturador Monocomando para Lavatório de Mesa Bica Alta**  
Lavatory High Spout Basin Mixer  
Mezclador Monocomando para Lavatorio de Mesa Pico Alto  
Cód. 00925406 Cromado  
Cód. 00925444 Níquel Escovado  
Cód. 00925469 Cobre Escovado  
Cód. 00925470 Grafite Escovado



**Misturador Monocomando para Lavatório de Mesa**  
Lavatory Single Lever Basin Mixer  
Mezclador Monocomando para Lavatorio de Mesa  
Cód. 00925306 Cromado  
Cód. 00925344 Níquel Escovado  
Cód. 00925369 Cobre Escovado  
Cód. 00925370 Grafite Escovado



**Torneira para Lavatório de Mesa Bica Alta**  
Lavatory High Spout Basin Tap  
Grifo para Lavatorio de Mesa Pico Alto  
Cód. 00925106 Cromado  
Cód. 00925144 Níquel Escovado  
Cód. 00925169 Cobre Escovado  
Cód. 00925170 Grafite Escovado

## DIMENSIONAIS | DIMENSIONS | DIMENSIONES

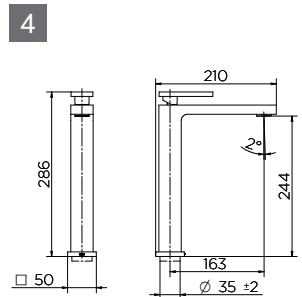
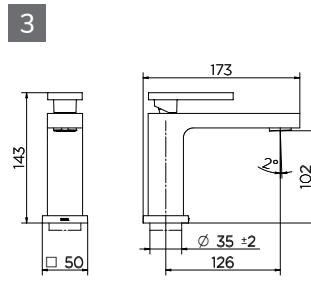
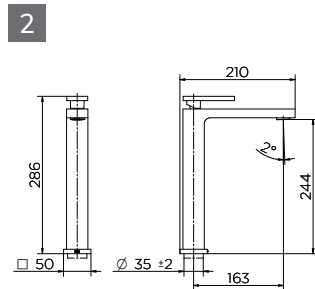
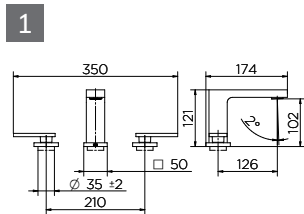

## CARACTERÍSTICAS TÉCNICAS | TECHNICAL CHARACTERISTICS | CARACTERÍSTICAS TÉCNICAS

**Acionamento**  
Activation | Accionamiento

**Volante em Alavanca**  
Lever handle | Volante en Palanca

**Cartucho**  
Cartridge | Cartucho

**Cartucho torneira: Linear**  
Cartridge faucet: linear | Cartucho de grifo: lineal  
**Cartucho Misturador: 1/4 de volta com pastilha cerâmica**  
Mixer cartridge: ceramic 1/4 turn | Cartucho mezclador: 1/4 de vuelta con pastilla cerámica  
**Cartucho Monocomando: 25mm**  
Single Handle Cartridge: 25mm | Cartucho Monocomando: 25mm

**Acabamento**  
Finish | Acabado

**Cromado com dupla camada de níquel, 40% mais resistente que o cromo do mercado.**  
Chrome plated with double layer of nickel, 40% more resistant than other chrome in the market.  
Cromado com doble capa de níquel, 40% más resistente que el cromo del mercado.

**Acabamento DocolChroma**  
DocolChroma Finish | Acabado DocolChroma

**Níquel Escovado, Cobre Escovado e Grafite Escovado**  
Brushed Nickel, Brushed Copper, Brushed Graphite  
Níquel Cepillado, Cobre Cepillado, Grafito Cepillado

**Arejador**  
Aerator | Aireador

**Embutido**  
Built-in | Empotrado

**Bitola (torneiras e misturadores)**  
Gauge (taps and mixers) | Diámetro (grifos y mezcladores)

**1/2"**  
1/2" - 3/4" | 1/2"

**Bitola (acabamento para registro)**  
Gauge (finish for valve) | Diámetro (acabado para registro)

**1/2" - 3/4" - 1"**  
1/2" - 3/4" - 1" | 1/2" - 3/4" - 1"

**Classe de Pressão**  
Pressure Class | Clase de Presión

**De 2 a 40 m.c.a**  
From 0.2 to 4 bar | De 3 a 57 PSI

**Temperatura Máxima da Água**  
Maximum water temperature | Temperatura máxima del agua

**Até 70 °C**  
Up to 70 °C | Hasta 70 °C

5



**Torneira para Lavatório de Mesa**  
Lavatory Basin Tap  
Grifo para Lavatorio de Mesa  
Cód. 00925006 Cromado  
Cód. 00925044 Níquel Escovado  
Cód. 00925069 Cobre Escovado  
Cód. 00925070 Grafite Escovado

6



**Ducha Higiénica com Registro e Derivação**  
Toilet Handshower with Valve and Deriver  
Ducha Higiénica con Válvula y Derivador  
Cód. 00925606 Cromado  
Cód. 00925644 Níquel Escovado  
Cód. 00925669 Cobre Escovado  
Cód. 00925670 Grafite Escovado

7



**Acabamento para Registro 3/4"**  
Finish for Valve 3/4"  
Acabado para Registro 3/4"  
DocolBase  
Cód. 00925706 Cromado  
Cód. 00925744 Níquel Escovado  
Cód. 00925769 Cobre Escovado  
Cód. 00925770 Grafite Escovado  
Deca  
Cód. 00925806 Cromado  
Cód. 00925844 Níquel Escovado  
Cód. 00925869 Cobre Escovado  
Cód. 00925870 Grafite Escovado  
Fabrimar  
Cód. 00940606 Cromado  
Cód. 00940644 Níquel Escovado  
Cód. 00940669 Cobre Escovado  
Cód. 00940670 Grafite Escovado

8



**Acabamento Monocomando para Chuveiro 3/4" Alta Vazão**  
Single lever control shower trim  
Acabado monocomando para ducha  
Cód. 00925906 Cromado  
Cód. 00925944 Níquel Escovado  
Cód. 00925969 Cobre Escovado  
Cód. 00925970 Grafite Escovado

9



**Acabamento Monocomando para Chuveiro e Ducha Higiénica**  
Single lever control shower trim and toilet handshower  
Acabado monocomando para ducha Y ducha higiénica  
Cód. 00926006 Cromado  
Cód. 00926044 Níquel Escovado  
Cód. 00926069 Cobre Escovado  
Cód. 00926070 Grafite Escovado

5

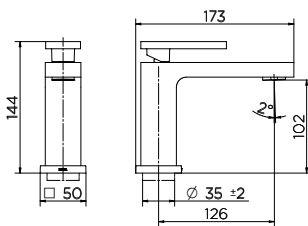

6

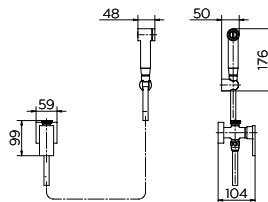

7

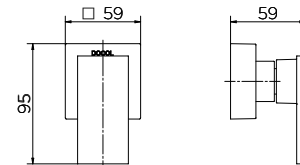

8

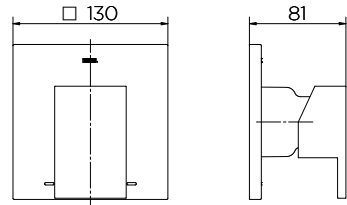

9

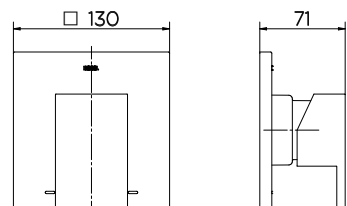



# A DELICADEZA DAS FORMAS

**The subtlety of shapes**

**La delicadeza de las formas**



Com a Liss, a Docol revisita o clássico desenho da torneira de cruzeta, a partir de traços suaves e orgânicos.

With Liss, the Docol, revisits the classic design of the crosspiece, from soft and organic traits.

Con la Liss, Docol, revisa el clásico diseño del grifo de cruzeta, a partir de trazos suaves y orgánicos.



Traços delicados e suaves.  
Delicate and soft traits.  
Trazos delicados y suaves.

Suavidade e conforto com volante orgânico em formato de cruzeta.  
Softness and comfort with cross-shaped organic steering wheel.  
Suavidad y confort con volante orgánico en forma de cruzeta.

Misturador para Lavatório de Mesa 340

Lavatory Mixer 340

Mezclador para Lavatorio 340

Cód. 00920706

## DOCOLCHROMA



Grafite Escovado  
Brushed Graphite  
Grafito Cepillado



Grafite Polido  
Polished graphite  
Graffiti pulido

## COMPOSIÇÃO DA LINHA | LINE COMPOSITION | COMPOSICIÓN DE LA LINEA

<div style="background-color: #333; color: white; padding: 2px 5px; width: 20px; margin: 0 auto;">1</div>  <p>Misturador para Lavatório de Mesa 340 Lavatory mixer 340 Mezclador para Lavatorio 340 Cód. 00920706 Cromado Cód. 00920770 Grafite Escovado Cód. 00920748 Grafite Polido</p>	<div style="background-color: #333; color: white; padding: 2px 5px; width: 20px; margin: 0 auto;">2</div>  <p>Misturador para Lavatório de Mesa 290 Lavatory mixer 290 Mezclador para Lavatorio 290 Cód. 00920806 Cromado Cód. 00920870 Grafite Escovado Cód. 00920848 Grafite Polido</p>	<div style="background-color: #333; color: white; padding: 2px 5px; width: 20px; margin: 0 auto;">3</div>  <p>Misturador para Lavatório de Parede 230 Lavatory Wall-mount Mixer 230 Mezclador para Lavatorio de Pared 230 Cód. 00922706 Cromado Cód. 00922770 Grafite Escovado Cód. 00922748 Grafite Polido</p>	<div style="background-color: #333; color: white; padding: 2px 5px; width: 20px; margin: 0 auto;">4</div>  <p>Torneira para Lavatório de Parede 230 Lavatory Wall-mount Tap 230 Grifo para Lavatorio de Pared 230 Cód. 00922206 Cromado Cód. 00922270 Grafite Escovado Cód. 00922248 Grafite Polido</p>
--	--	---	--

## DIMENSIONAIS | DIMENSIONS | DIMENSIONES

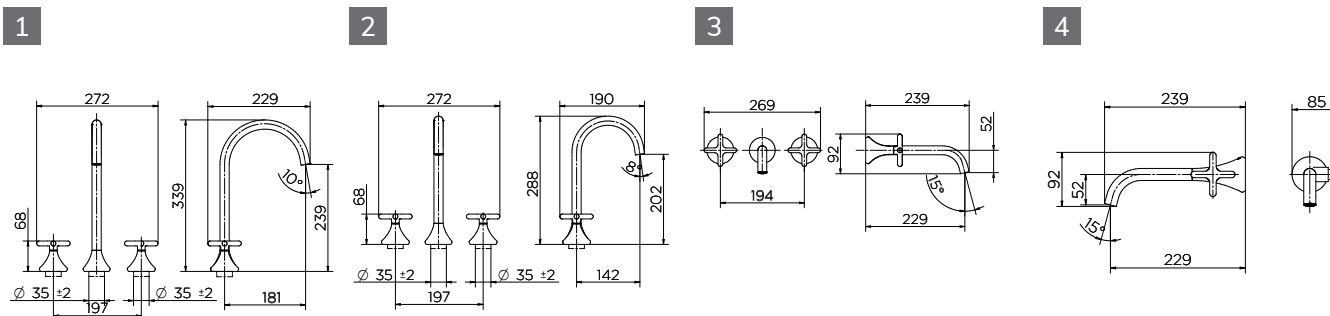

## CARACTERÍSTICAS TÉCNICAS | TECHNICAL CHARACTERISTICS | CARACTERÍSTICAS TÉCNICAS

<b>Acionamento</b> Activation   Accionamiento	<b>Volante em Cruzeta</b> Cross handle   Volante en Cruzeta
<b>Cartucho</b> Cartridge   Cartucho	<b>1/4 de volta com pastilha cerâmica</b> 1/4 turn with ceramic insert 1/4 de vuelta con pastilla cerámica
<b>Acabamento</b> Finish   Acabado	<b>Cromado com dupla camada de níquel, 40% mais resistente que o cromo do mercado.</b> Chrome plated with double layer of nickel, 40% more resistant than other chrome in the market. Cromado com doble capa de níquel, 40% más resistente que el cromo del mercado.
<b>Acabamento DocolChroma</b> DocolChroma Finish   Acabado DocolChroma	<b>Grafite Escovado</b> Brushed Graphite Grafito Cepillado
<b>Arejador</b> Aerator   Aireador	<b>Embutido</b> Built-in   Empotrado
<b>Bitola (torneiras e misturadores)</b> Gauge (taps and mixers)   Diámetro (grifos y mezcladores)	<b>1/2" - 3/4"</b> 1/2" - 3/4"   1/2" - 3/4"
<b>Bitola (acabamento para registro)</b> Gauge (finish for valve)   Diámetro (acabado para registro)	<b>1/2" - 3/4" - 1"</b> 1/2" - 3/4" - 1"   1/2" - 3/4" - 1"
<b>Classe de Pressão</b> Pressure Class   Clase de Presión	<b>De 2 a 40 m.c.a</b> From 0.2 to 4 bar   De 3 a 57 PSI
<b>Temperatura Máxima da Água</b> Maximum water temperature   Temperatura máxima del agua	<b>Até 70 °C</b> Up to 70 °C   Hasta 70 °C

5



**Torneira para Lavatório de Mesa 340**  
 Lavatory Basin Tap 340  
 Grifo para Lavatorio de mesa 340  
 Cód. 00920906 Cromado  
 Cód. 00920970 Grafite Escovado  
 Cód. 00920948 Grafite Polido

6



**Torneira para Lavatório de Mesa 290**  
 Lavatory Basin Tap 290  
 Grifo para Lavatorio de Mesa 290  
 Cód. 00921006 Cromado  
 Cód. 00921070 Grafite Escovado  
 Cód. 00921048 Grafite Polido

7



**Ducha Higiénica com Registro e Derivação**  
 Toilet Handshower with Valve and Deriver  
 Ducha Higiénica con Válvula y Derivador  
 Cód. 00921106 Cromado  
 Cód. 00921170 Grafite Escovado  
 Cód. 00921148 Grafite Polido

8



**Acabamento para Registro 3/4"**  
 Finish for Valve 3/4"  
 Acabado para Registro 3/4"  
 DocolBase  
 Cód. 00921206 Cromado  
 Cód. 00921270 Grafite Escovado  
 Cód. 00921248 Grafite Polido

**Deca**  
 Cód. 00921406 Cromado  
 Cód. 00921470 Grafite Escovado  
 Cód. 00921448 Grafite Polido

**Fabrimar**  
 Cód. 00921706 Cromado  
 Cód. 00921770 Grafite Escovado  
 Cód. 00921748 Grafite Polido

5

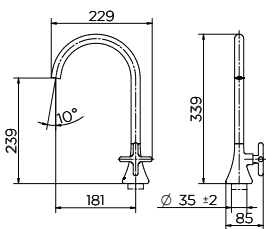

6

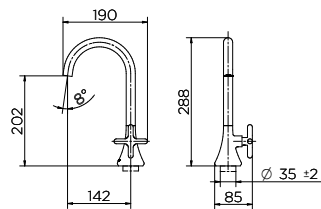

7

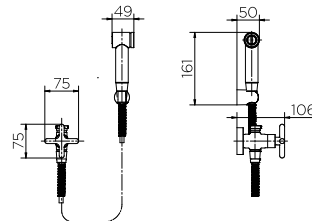

8

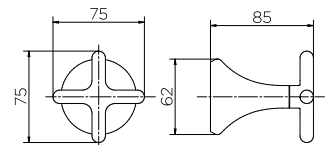

# EQUILÍBRIO EM CADA DETALHE

**Balance in every detail**  
**Equilibrio en cada detalle**



Sintetizando forma e função, o acabamento para válvula de descarga DocolFlat foi projetado a partir do seu componente mínimo e essencial: um único plano sobreposto a parede, dando acabamento e acionando o mecanismo.

Synthesizing form and function, the DocolFlat Flush Valve trim is designed from its minimum and essential component: a single plane superimposed on the wall, finishing and activating the mechanism.

Sintetizando forma y función, el acabado para válvula de descarga DocolFlat fue proyectado a partir de su componente mínimo y esencial: un solo plano sobrepuesto a la pared, dando acabado y accionando el mecanismo.

Fina, plana e com bordas arredondadas.

Thin, flat and with rounded edges.

Fina, plana y con bordes redondeados.

Compatível com todos os modelos de válvulas de descarga Docol.

Compatible with all models of Docol flush valves.

Compatible con todos los modelos de válvulas de descarga Docol.



Equilíbrio perfeito entre tamanho, forma e acabamento.

Perfect balance between size, shape and finish.

Equilibrio perfecto entre tamaño, forma y acabado.

Acionamento intuitivo.

Intuitive drive.

Accionamiento intuitivo.

## Acabamento para Válvula de Descarga

Trim for Flush Valve

Acabado para Válvula de Descarga

Cód. 00931706 Cromado

Cód. 00931744 Níquel Escovado

Cód. 00931769 Cobre Escovado

Cód. 00931770 Grafite Escovado

Cód. 00931772 Ouro Escovado

Cód. 00931730 Cobre Polido

Cód. 00931748 Grafite Polido

Cód. 00931743 Ouro Polido

## DOCOLCHROMA



Níquel Escovado  
Brushed Nickel  
Níquel Cepillado



Cobre Escovado  
Brushed Copper  
Cobre Cepillado



Grafite Escovado  
Brushed Graphite  
Grafito Cepillado



Ouro Escovado  
Brushed Gold  
Oro Cepillado



Cobre Polido  
Polished copper  
Cobre pulido



Grafite Polido  
Polished graphite  
Grafitti pulido



Ouro Polido  
Polished gold  
Oro pulido

## DIMENSIONAIS | DIMENSIONS | DIMENSIONES

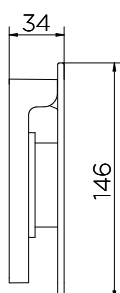
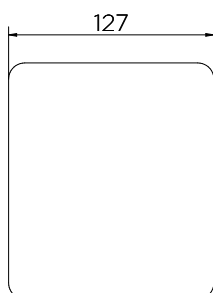

## CARACTERÍSTICAS TÉCNICAS | TECHNICAL CHARACTERISTICS | CARACTERÍSTICAS TÉCNICAS

**Acabamento**  
Finish  
Acabado

Cromado com dupla camada de níquel, 40% mais resistente que o cromo do mercado.  
Chrome plated with double layer of nickel, 40% more resistant than other chrome in the market.  
Cromado con doble capa de níquel, 40% más resistente que el cromo del mercado.

**Acabamento DocolChroma**  
DocolChroma Finish  
Acabado DocolChroma

Níquel Escovado, Cobre Escovado, Grafite Escovado, Ouro Escovado, Grafite Polido, Cobre Polido e Ouro Polido.  
Brushed Nickel, Brushed Copper, Brushed Graphite, Brushed Gold, Polished Graphite, Polished Copper and Polished Gold.  
Níquel Cepillado, Cobre Cepillado, Grafito Cepillado, Oro Cepillado, Grafitti pulido, Cobre pulido y Oro pulido

**Composição**  
Composition | Composición

Latão, Zamac, Plástico de Engenharia  
Brass, Zamac, Engineering plastic | Latón, Zamac, Plástico de ingeniería

**Bitola**  
Gauge | Diámetro

Compatível com as válvulas de descarga de 1.1/4" e 1.1/2"  
Compatible with flush valves of 1.1/4" e 1.1/2"  
Compatible con las válvulas de descarga de 1.1/4" y 1.1/2"



# DOCOLCHUVEIROS

DOCOLSHOWERS  
DOCOLDUCHAS



---

DOCOLRESORT  
**Pág. 128**



---

DOCOLHEAVEN  
**Pág. 136**



---

DOCOLEDEN  
**Pág. 142**

# O SEU MELHOR MOMENTO COM A ÁGUA

Your best time with water  
Su mejor momento con el agua





A forma retangular é um dos diferenciais da linha que, além da deliciosa cobertura de água ombro a ombro, contribui para a estética contemporânea, conferindo personalidade ao ambiente.

The rectangular design is one of the differentials of the line that besides the delicious water coverage, shoulder to shoulder, contributes to the contemporary esthetics, giving personality to the environment.

El diseño rectangular es uno de los diferenciales de la línea que además de la deliciosa cobertura de agua, hombro a hombro, contribuye a la estética contemporánea, otorgando personalidad al ambiente.

Smartshower®: Tecnologia exclusiva Docol que garante o volume exato de água, intensidade do jato e excelente área de cobertura de banho.

Exclusive Docol technology that guarantees the exact volume of water, jet intensity and excellent coverage area.

Tecnología exclusiva Docol que garantiza el volumen exacto de agua, intensidad del chorro y excelente área de cobertura.

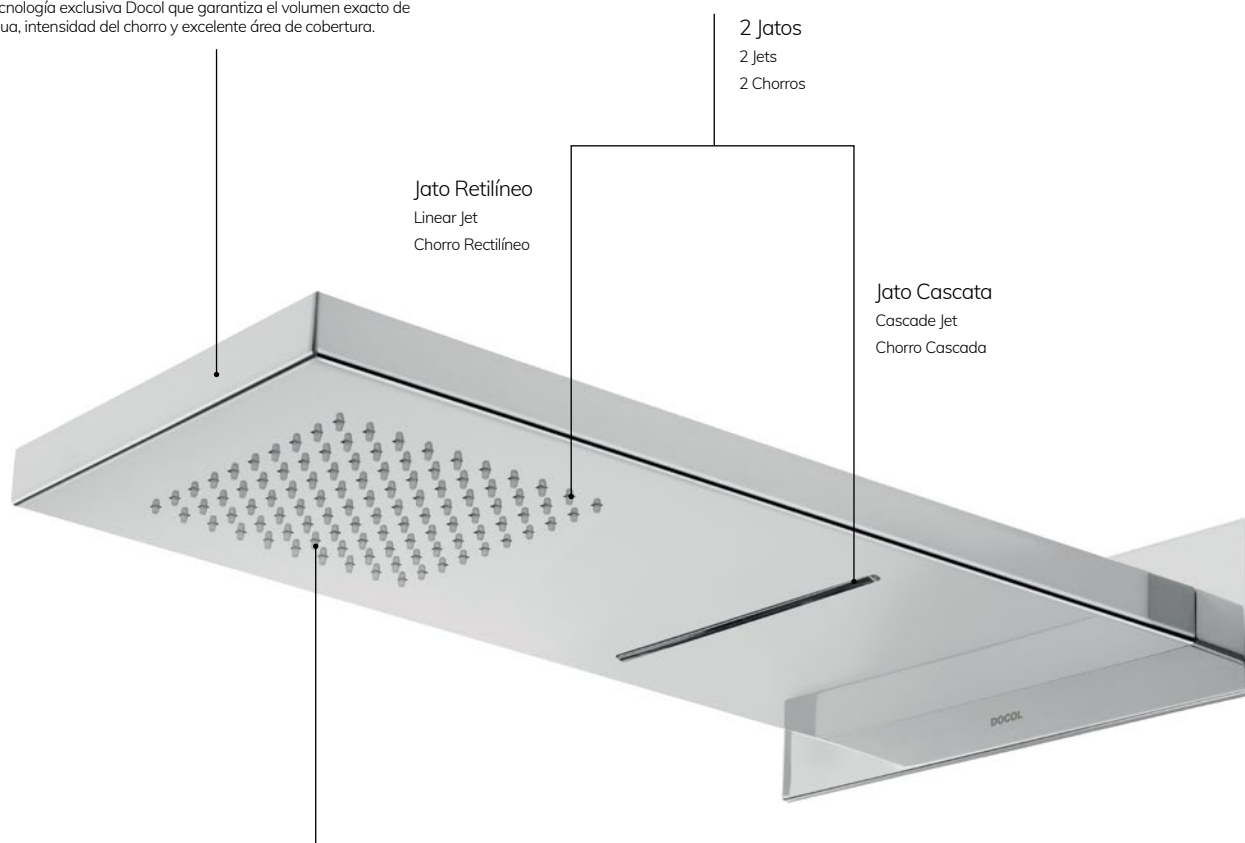

Jato Retilíneo  
Linear Jet  
Chorro Rectilíneo

2 Jatos  
2 Jets  
2 Chorros

Jato Cascata  
Cascade Jet  
Chorro Cascada

Crivos com sistema  
Easyclean®: simples e  
fácil de limpar.

Sieves with Easyclean® system:  
simple and easy to clean.

Cribas con sistema EasyClean®:  
simple y fácil de limpiar.

Chuveiro DocolResort R555

DocolResort Shower R555

Ducha DocolResort R555

Cód. 00692806

# DOCOLRESORT

## COMPOSIÇÃO DA LINHA | LINE COMPOSITION | COMPOSICIÓN DE LA LINEA

1



**Chuveiro DocolResort R555**  
DocolResort Shower R555  
Ducha DocolResort R555  
Cód. 00692806

2



**Acabamento Seletor Integrado Chuveiro sem Desviador**  
Built-in Shower Trim without Diverter  
Acabado Selector Integrado Ducha sin Desviador  
Cód. 00692306

3



**Acabamento Seletor Integrado com Ducha Manual**  
Handles for Single Control Valve with Handshower  
Acabado para Selector Integrado con Ducha de Mano  
Cód. 00691906

4



**Base Monocomando com Seletor Integrado 3/4"**  
Single Control Valve with Integrated Selector 3/4"  
Base Monocomando con Selector Integrado 3/4"  
Cód. 00690306

## DIMENSIONAIS | DIMENSIONS | DIMENSIONES

1

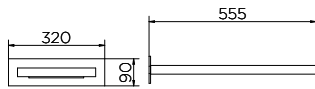

2

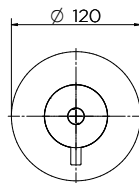

3

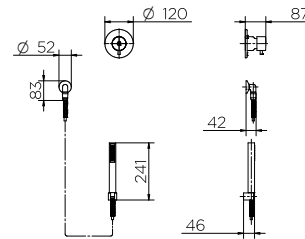

4

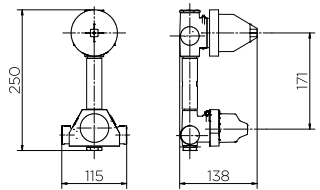

## CARACTERÍSTICAS TÉCNICAS

TECHNICAL CHARACTERISTICS  
CARACTERÍSTICAS TÉCNICAS

<b>Bitola</b> Gauge   Diámetro	1/2" 1/2"   1/2"
<b>Vazão</b> Flow Rate   Flujo	<b>Vazão da cascata a 10 m.c.a: 12 l/min</b> Cascade Flow of 10 m.c.a: 12 l/min   Flujo de cascata a 10 m.c.a: 12 l/min <b>Vazão da cascata a 40 m.c.a: 26,5 l/min</b> Cascade Flow of 40 m.c.a: 26,5 l/min   Flujo de cascata a 40 m.c.a: 26,5 l/min <b>Vazão do chuveiro a 10 m.c.a: 14 l/min</b> Shower Flow of 10 m.c.a: 14 l/min   Flujo de ducha a 10 m.c.a: 14 l/min <b>Vazão do chuveiro a 40 m.c.a: 28,2 l/min</b> Shower Flow of 40 m.c.a: 28,2 l/min   Flujo de ducha a 40 m.c.a: 28,2 l/min
<b>Acabamento</b> Finish   Acabado	Cromado com dupla camada de níquel, 40% mais resistente que o cromo do mercado.   Chrome plated with double layer of nickel, 40% more resistant than other chrome in the market.   Cromado con doble capa de níquel, 40% más resistente que el cromo del mercado.
<b>Classe de Pressão</b> Pressure Class   Clase de Presión	De 10 a 40 m.c.a De 1 a 4 bar   De 10 a 57 PSI
<b>Temperatura Máxima da Água</b> Maximum Water Temperature Temperatura máxima del agua	Até 70°C Até 70°C   Hasta 70°C
<b>Cabeça</b> Head   Cabeza	Fixa Fixed   Fija

## CURVA DE VAZÃO X PRESSÃO ESTÁTICA

FLOW RATE VS. STATIC PRESSURE  
CURVA DE FLUJO X PRESIÓN ESTÁTICA

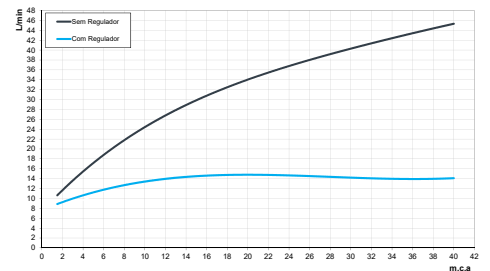

## DUAS OPÇÕES DE JATO

TWO OPTIONS OF JETS | DOS OPCIONES DE CHORRO

1

**Jato Retilíneo:** uniforme, assegurado pelas amplas dimensões da ducha e disposição dos crivos, é ideal para um banho confortável com excelente distribuição de água.

**Linear Jet:** uniform, secured by the wide dimensions of the shower and placement of the spouts, it is ideal for a comfortable shower with excellent water distribution.

**Chorro Rectilíneo:** uniforme, asegurado por las amplias dimensiones de la ducha y disposición de las cribas, es ideal para un baño cómodo con excelente distribución de agua.



2

**Jato Cascata:** semelhante a uma queda d'água, proporciona um banho agradável e relaxante.

**Cascade Jet:** Similar to a waterfall, allows for a pleasant and relaxing shower.

**Chorro Cascada:** como una cascada, proporciona un baño agradable y relajante.





O SEU  
MELHOR  
MOMENTO  
COM A  
ÁGUA

**Your best time with water**  
**Su mejor momento con el agua**



A forma retangular é um dos diferenciais da linha que, além da deliciosa cobertura de água ombro a ombro, contribui para a estética contemporânea, conferindo personalidade ao ambiente.

The rectangular design is one of the differentials of the line that besides the delicious water coverage, shoulder to shoulder, contributes to the contemporary esthetics, giving personality to the environment.

El diseño rectangular es uno de los diferenciales de la línea que además de la deliciosa cobertura de agua, hombro a hombro, contribuye a la estética contemporánea, otorgando personalidad al ambiente.

Smartshower®: Tecnologia exclusiva Docol que garante o volume exato de água, intensidade do jato e excelente área de cobertura de banho.

Exclusive Docol technology that guarantees the exact volume of water, jet intensity and excellent coverage area.

Tecnología exclusiva Docol que garantiza el volumen exacto de agua, intensidad del chorro y excelente área de cobertura.



Crivos com sistema Easyclean®: simples e fácil de limpar.

Sieves with Easyclean® system: simple and easy to clean.

Cribas con sistema EasyClean®: simple y fácil de limpiar.

Chuveiro DocolResort R254  
DocolResort Shower R254  
Ducha DocolResort R254  
Cód. 00888306

# DOCOLRESORT

COMPOSIÇÃO DA LINHA | LINE COMPOSITION | COMPOSICIÓN DE LA LINEA

1



Chuveiro DocolResort R254  
DocolResort Shower R254  
Ducha DocolResort R254  
Cód. 00888306

2



Chuveiro de Teto DocolResort R254  
DocolResort Ceiling Shower R254  
Ducha de Techo DocolResort R254  
Cód. 00909106

DIMENSIONAIS | DIMENSIONS | DIMENSIONES

1

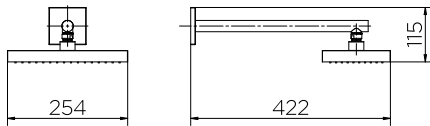

2

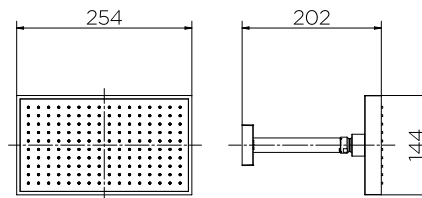

## CARACTERÍSTICAS TÉCNICAS

TECHNICAL CHARACTERISTICS  
CARACTERÍSTICAS TÉCNICAS

<b>Vazão</b> Flow Rate   Flujo	15 L/min 15 L/min   15 L/min
<b>Acabamento</b> Finish   Acabado	Cromado com dupla camada de níquel, 40% mais resistente que o cromo do mercado Chrome plated with double layer of nickel, 40% more resistant than other chrome in the market Cromado con doble capa de níquel, 40% más resistente que el cromo del mercado
<b>Bitola</b> Gauge   Diámetro	1/2" 1/2"   1/2"
<b>Classe de Pressão</b> Pressure Class   Clase de Presión	De 2 a 40 m.c.a From 0.2 to 4 bar   De 3 a 57 PSI
<b>Temperatura Máxima da Água</b> Maximum Water Temperature   Temperatura máxima del agua	Até 70°C Up to 70°C   Hasta 70°C
<b>Cabeça</b> Head   Cabeza	Articulável Flexible   Articulable

## CURVA DE VAZÃO X PRESSÃO ESTÁTICA

FLOW RATE VS. STATIC PRESSURE  
CURVA DE FLUJO X PRESIÓN ESTÁTICA

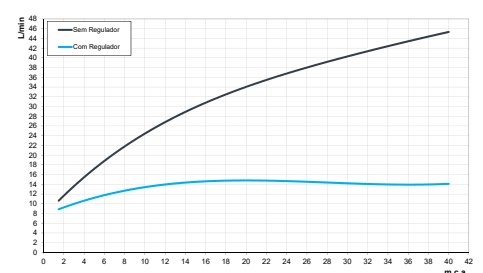

3



Ducha Manual Redonda D98  
Round Manual Hand Shower D98  
Duchador Manual Redonda D98  
Cód. 00934106

4



Ducha Manual Cilíndrica C30  
Cylindrical Manual Hand Shower C30  
Duchador Manual Cilíndrica C30  
Cod. 00934206

5



Ducha Manual Retangular R95  
Rectangular Manual Hand Shower R95  
Duchador Manual Rectangular R95  
Cód. 00934306

3

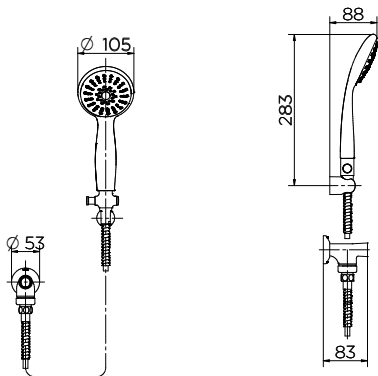

4

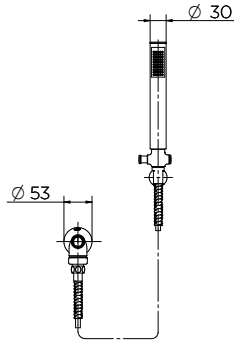

5

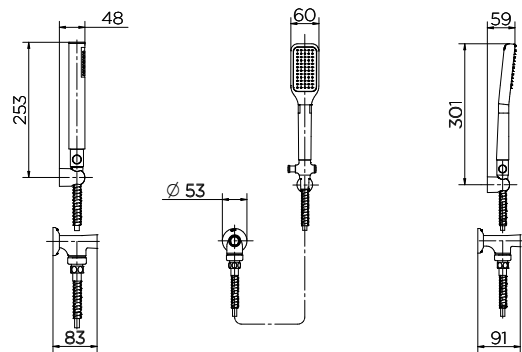

### CARACTERÍSTICAS TÉCNICAS

TECHNICAL CHARACTERISTICS  
CARACTERÍSTICAS TÉCNICAS

<b>Vazão</b> Flow   Flujo	Plena Plain   Plena
<b>Acabamento</b> Finish   Acabado	Cromado com dupla camada de níquel, 40% mais resistente que o cromo do mercado Chrome plated with double layer of nickel, 40% more resistant than other chrome in the market Cromado con doble capa de níquel, 40% más resistente que el cromo del mercado
<b>Bitola</b> Bitola   Diámetro	1/2" 1/2"   1/2"
<b>Classe de Pressão</b> Pressure Class   Clase de Presión	00934206: De 2 a 40 m.c.a   From 0.2 to 4 bar   De 3 a 57 PSI 00934106/00934306: 5 a 40 m.c.a   From 0.5 to 4 bar   De 7 a 57 PSI
<b>Temperatura Máxima da Água</b> Maximum Water Temperature Temperatura máxima del agua	Até 70°C Up to 70°C   Hasta 70°C

### CURVA DE VAZÃO X PRESSÃO ESTÁTICA

FLOW RATE VS. STATIC PRESSURE  
CURVA DE FLUJO X PRESIÓN ESTÁTICA

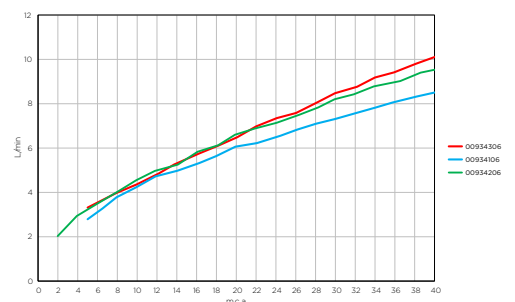

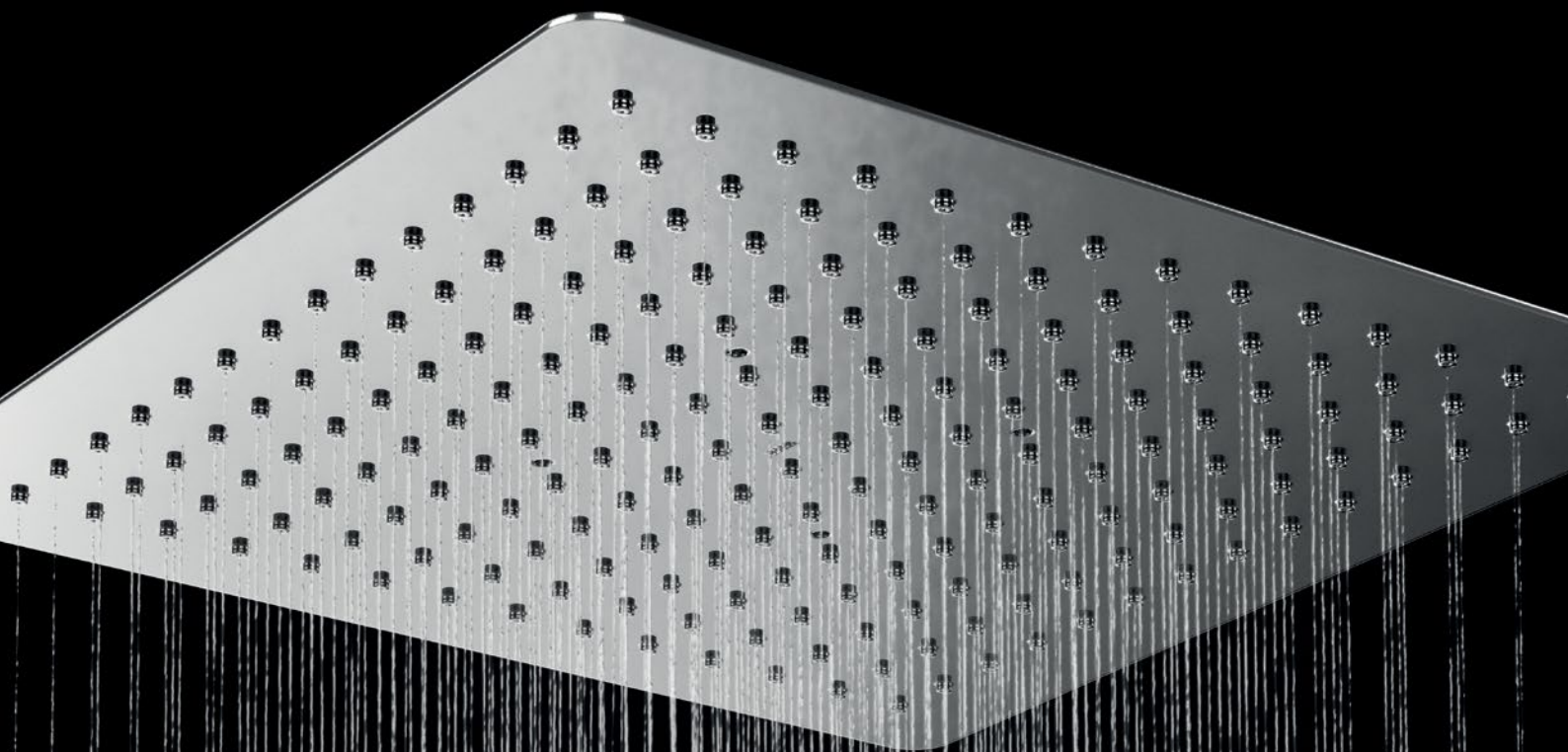

# O SEU MELHOR MOMENTO COM A ÁGUA

**Your best time with water**  
**Su mejor momento con el agua**



A forma puramente quadrada favorece a combinação em projetos que primam estética racional, baseada em linhas retas e precisas.

Purely square design favors combination in projects that excel in rational aesthetics, based on straight and precise lines.

Diseño puramente cuadrado favorece la combinación en proyectos que priman por la estética racional, basada en líneas rectas y precisas.

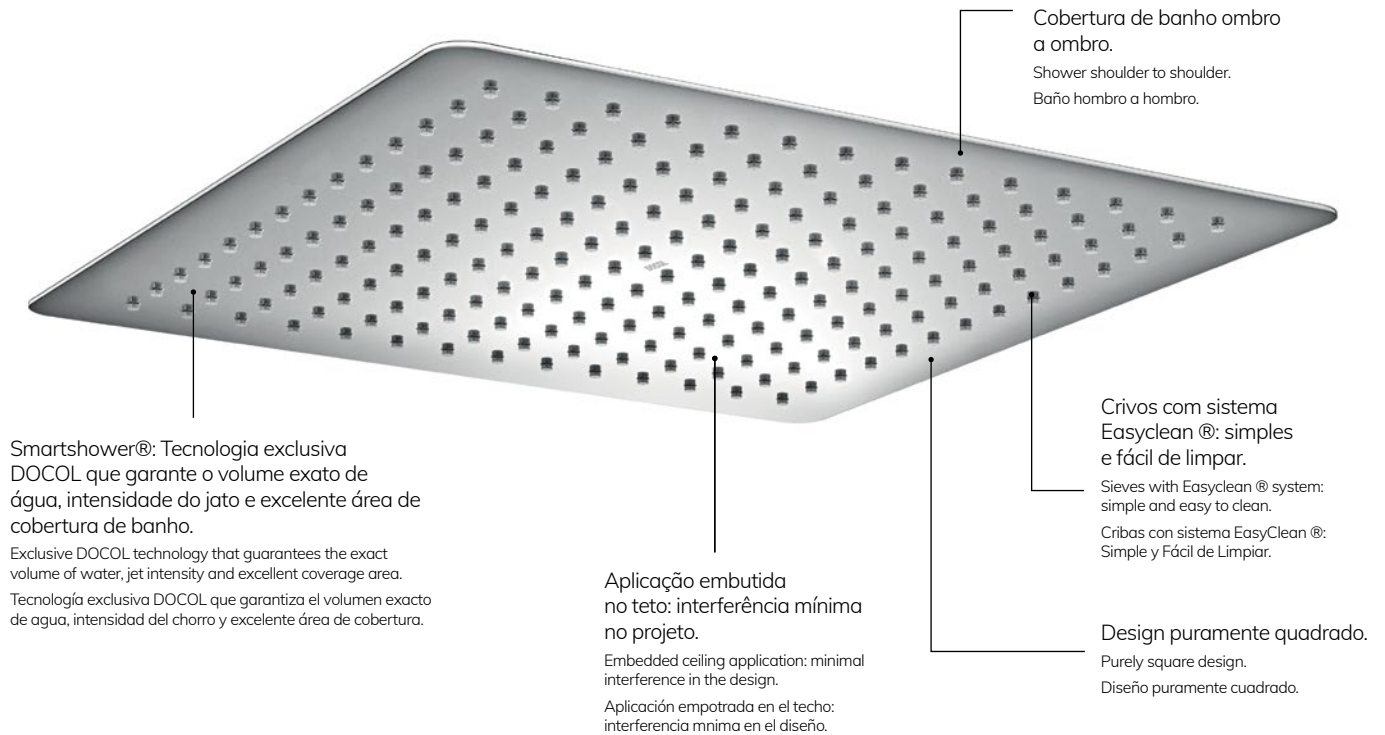

**Smartshower@:** Tecnologia exclusiva DOCOL que garante o volume exato de água, intensidade do jato e excelente área de cobertura de banho.

Exclusive DOCOL technology that guarantees the exact volume of water, jet intensity and excellent coverage area.

Tecnología exclusiva DOCOL que garantiza el volumen exacto de agua, intensidad del chorro y excelente área de cobertura.

**Aplicação embutida no teto:** interferência mínima no projeto.

Embedded ceiling application: minimal interference in the design.

Aplicación empotrada en el techo: interferencia mínima en el diseño.

**Cobertura de banho ombro a ombro.**  
Shower shoulder to shoulder.  
Baño hombro a hombro.

**Crivos com sistema Easyclean @:** simples e fácil de limpar.

Sieves with Easyclean @ system: simple and easy to clean.

Cribas con sistema EasyClean @: Simple y Fácil de Limpiar.

**Design puramente quadrado.**

Purely square design.

Diseño puramente cuadrado.

## Chuveiro Embutido DocolHeaven E400

DocolHeaven Built-in Shower E400

Ducha Empotrada DocolHeaven E400

Cód. 00920404

## DIMENSIONAIS | DIMENSIONS | DIMENSIONES

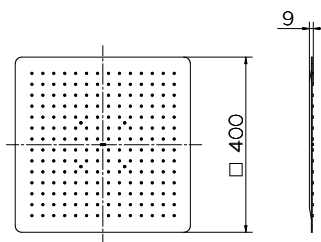

## CURVA DE VAZÃO X PRESSÃO ESTÁTICA

FLOW RATE VS. STATIC PRESSURE | CURVA DE FLUJO X PRESIÓN ESTÁTICA

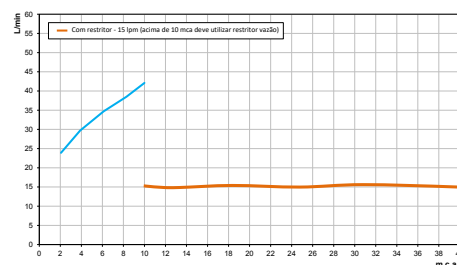

## CARACTERÍSTICAS TÉCNICAS | TECHNICAL CHARACTERISTICS | CARACTERÍSTICAS TÉCNICAS

<b>Vazão</b> Flow Rate   Flujo	15 L/min 15 L/min   15 L/min
<b>Acabamento</b> Finish   Acabado	Cromado com dupla camada de níquel, 40% mais resistente que o cromo do mercado Chrome plated with double layer of nickel, 40% more resistant than other chrome in the market Cromado com doble capa de níquel, 40% más resistente que el cromo del mercado
<b>Acabamento DocolChroma</b> DocolChroma Finish   Acabado DocolChroma	Níquel Escovado, Cobre Escovado, Grafite Escovado e Ouro Escovado Brushed Nickel, Brushed Copper, Brushed Graphite, Brushed Gold Níquel Cepillado, Cobre Cepillado, Grafito Cepillado, Oro Cepillado
<b>Bitola</b> Gauge   Diámetro	1/2" 1/2"   1/2"
<b>Classe de Pressão</b> Pressure Class   Clase de Presión	De 2 a 40 m.c.a. From 0.2 to 4 bar   De 3 a 57 PSI
<b>Temperatura Máxima da Água</b> Maximum Water Temperature   Temperatura máxima del agua	Até 70°C Up to 70°C   Hasta 70°C



# O SEU MELHOR MOMENTO COM A ÁGUA

**Your best time with water**

**Su mejor momento con el agua**

A forma puramente quadrada favorece a combinação em projetos que primam estética racional, baseada em linhas retas e precisas.

Purely square design favors combination in projects that excel in rational aesthetics, based on straight and precise lines.

Diseño puramente cuadrado favorece la combinación en proyectos que priman por la estética racional, basada en líneas rectas y precisas.

Smartshower ®: Tecnologia exclusiva DOCOL que garante o volume exato de água, intensidade do jato e excelente área de cobertura de banho.

Exclusive DOCOL technology that guarantees the exact volume of water, jet intensity and excellent coverage area.

Tecnología exclusiva DOCOL que garantiza el volumen exacto de agua, intensidad del chorro y excelente área de cobertura.



Crivos com sistema Easyclean: simples e fácil de limpar.

Sieves with Easyclean system: simple and easy to clean.

Cribas con sistema EasyClean: Simple y Fácil de Limpiar.

Forma puramente quadrada.

Purely square design.

Diseño puramente cuadrado.

## Chuveiro DocolHeaven Q200

DocolHeaven Shower Q200

Ducha DocolHeaven Q200

Cód. 00888206

## DOCOLCHROMA



Níquel Escovado  
Brushed Nickel  
Níquel Cepillado



Cobre Escovado  
Brushed Copper  
Cobre Cepillado



Grafite Escovado  
Brushed Graphite  
Grafito Cepillado



Ouro Escovado  
Brushed Gold  
Oro Cepillado



Cobre Polido  
Polished copper  
Cobre pulido



Grafite Polido  
Polished graphite  
Grafitti pulido



Ouro Polido  
Polished gold  
Oro pulido

# DOCOLHEAVEN

## COMPOSIÇÃO DA LINHA | LINE COMPOSITION | COMPOSICIÓN DE LA LINEA

1



Chuveiro DocolHeaven Q200  
DocolHeaven Shower Q200  
Ducha DocolHeaven Q200  
Cód. 00888206 Cromado  
Cód. 00888244 Níquel Escovado  
Cód. 00888269 Cobre Escovado  
Cód. 00888270 Grafite Escovado  
Cód. 00888272 Ouro Escovado  
Cód. 00888230 Cobre Polido  
Cód. 00888248 Grafite Polido  
Cód. 00888243 Ouro Polido

2



Chuveiro de Teto DocolHeaven Q200  
DocolHeaven Ceiling Shower Q200  
Ducha de Techo DocolHeaven Q200  
Cód. 00909206 Cromado  
Cód. 00909244 Níquel Escovado  
Cód. 00909269 Cobre Escovado  
Cód. 00909270 Grafite Escovado  
Cód. 00909272 Ouro Escovado  
Cód. 00909230 Cobre Polido  
Cód. 00909248 Grafite Polido  
Cód. 00909243 Ouro Polido

3



Ducha Manual Quadrada  
Square Manual Hand Shower  
Duchador Manual Cuadrado  
Cód. 00604206

## DIMENSIONAIS | DIMENSIONS | DIMENSIONES

1

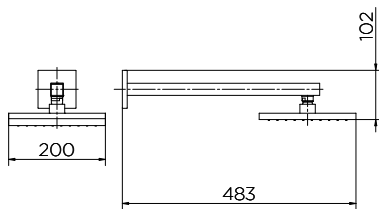

2

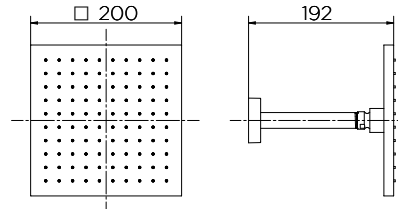

3

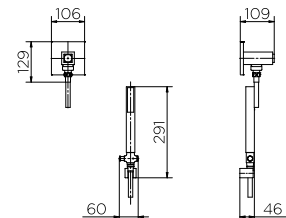

## CARACTERÍSTICAS TÉCNICAS

### TECHNICAL CHARACTERISTICS | CARACTERÍSTICAS TÉCNICAS

<b>Vazão Q150</b> Flow Rate Q150   Flujo Q150	12 L/min 12 L/min   12 L/min
<b>Vazão Q200</b> Flow Rate Q200   Flujo Q200	15 L/min 15 L/min   15 L/min
<b>Acabamento</b> Finish   Acabado	Cromado com dupla camada de níquel, 40% mais resistente que o cromo do mercado Chrome plated with double layer of nickel, 40% more resistant than other chrome in the market Cromado con doble capa de níquel, 40% más resistente que el cromo del mercado
<b>Acabamento DocolChroma</b> DocolChroma Finish   Acabado DocolChroma	Níquel Escovado, Cobre Escovado, Grafite Escovado, Ouro Escovado, Grafite Polido, Cobre Polido e Ouro Polido. Brushed Nickel, Brushed Copper, Brushed Graphite, Brushed Gold, Polished Graphite, Polished Copper and Polished Gold. Níquel Cepillado, Cobre Cepillado, Grafito Cepillado, Oro Cepillado, Graffiti pulido, Cobre pulido y Oro pulido
<b>Bitola</b> Gauge   Diámetro	1/2" 1/2"   1/2"
<b>Classe de Pressão</b> Pressure Class   Clase de Presión	De 2 a 40 m.c.a From 0.2 to 4 bar   De 3 a 57 PSI
<b>Temperatura Máxima da Água</b> Maximum Water Temperature Temperatura máxima del agua	Até 70°C Up to 70°C   Hasta 70°C
<b>Cabeça</b> Head   Cabeza	Articulável Flexible   Articuable

## CURVA DE VAZÃO X PRESSÃO ESTÁTICA

### FLOW RATE VS. STATIC PRESSURE CURVA DE FLUJO X PRESIÓN ESTÁTICA

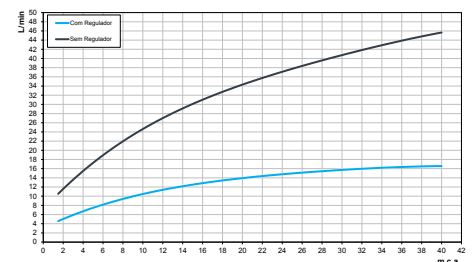

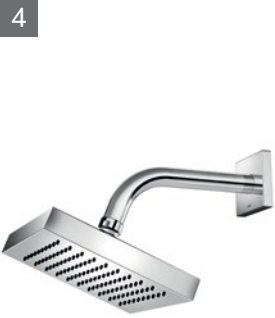

**Chuveiro DocolHeaven Q150**  
DocolHeaven Shower Q150  
Ducha DocolHeaven Q150  
Cód. 00888106



**Chuveiro de Teto DocolHeaven Q150**  
DocolHeaven Ceiling Shower Q150  
Ducha de Techo DocolHeaven Q150  
Cód. 00909606



**Chuveiro DocolHeaven Q150 com Desviador**  
DocolHeaven Shower Q150 with Diverter  
Ducha DocolHeaven Q150 con Derivador  
Cód. 00908206

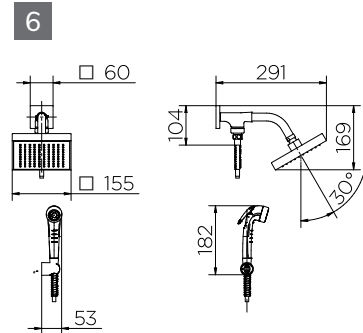
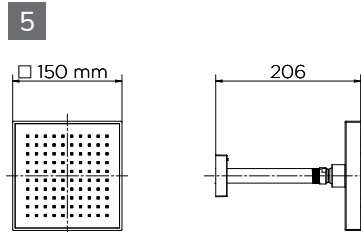
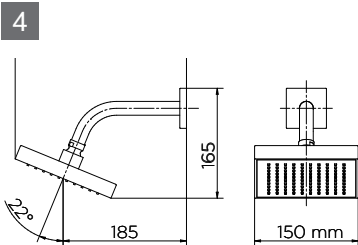

### CARACTERÍSTICAS TÉCNICAS

TECHNICAL CHARACTERISTICS  
CARACTERÍSTICAS TÉCNICAS

<b>Vazão Q150</b> Flow Rate Q150   Flujo Q150	12 L/min 12 L/min   12 L/min
<b>Vazão Q200</b> Flow Rate Q200   Flujo Q200	15 L/min 15 L/min   15 L/min
<b>Acabamento</b> Finish   Acabado	Cromado com dupla camada de níquel, 40% mais resistente que o cromo do mercado Chrome plated with double layer of nickel, 40% more resistant than other chrome in the market Cromado con doble capa de níquel, 40% más resistente que el cromo del mercado
<b>Bitola</b> Gauge   Diámetro	1/2" 1/2"   1/2"
<b>Classe de Pressão</b> Pressure Class   Clase de Presión	De 2 a 40 m.c.a From 0.2 to 4 bar   De 3 a 57 PSI
<b>Temperatura Máxima da Água</b> Maximum Water Temperature Temperatura máxima del agua	Até 70°C Up to 70°C   Hasta 70°C
<b>Cabeça</b> Head   Cabeza	Articulável Flexible   Articuable

### CURVA DE VAZÃO X PRESSÃO ESTÁTICA

FLOW RATE VS. STATIC PRESSURE  
CURVA DE FLUJO X PRESIÓN ESTÁTICA

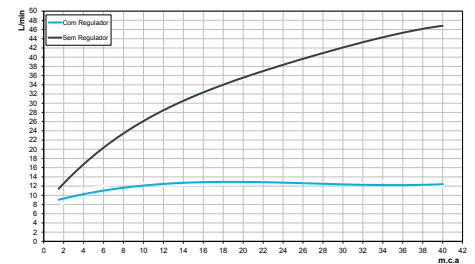



# O SEU MELHOR MOMENTO COM A ÁGUA

**Your best time with water**  
**Su mejor momento con el agua**

A forma puramente redonda favorece a combinação em projetos que primam pela harmonia e suavidade das formas orgânicas.

Purely round design favors combination in designs that excel in the harmony and softness of organic shapes.

Diseño puramente redondo favorece la combinación en proyectos que priman por la armonía y suavidad de las formas orgánicas.

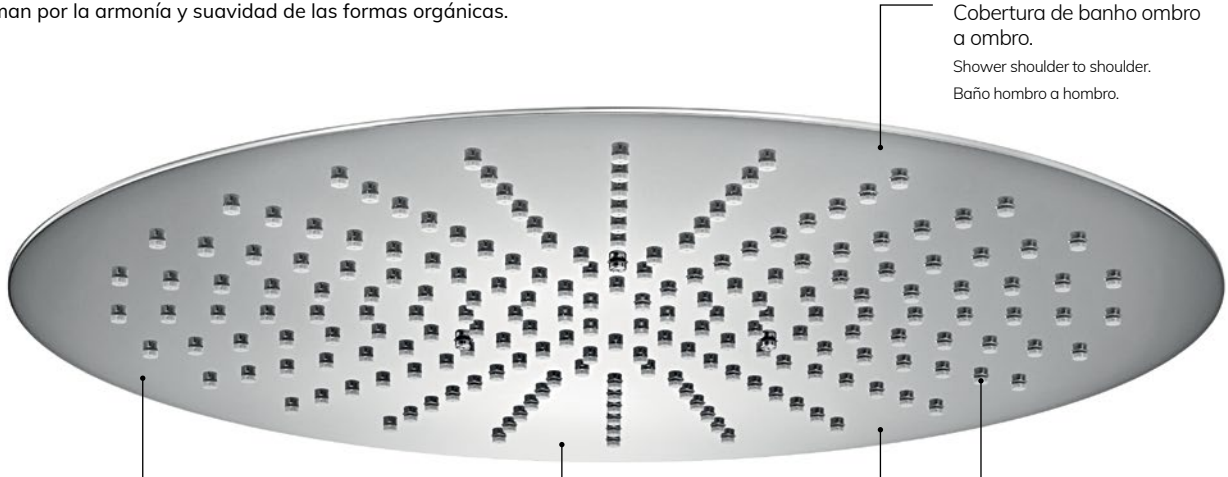

Cobertura de banho ombro a ombro.  
Shower shoulder to shoulder.  
Baño hombro a hombro.

Smartshower®: Tecnologia exclusiva DOCOL que garante o volume exato de água, intensidade do jato e excelente área de cobertura de banho.

Exclusive DOCOL technology that guarantees the exact volume of water, jet intensity and excellent coverage area.

Tecnología exclusiva DOCOL que garantiza el volumen exacto de agua, intensidad del chorro y excelente área de cobertura.

Aplicação embutida no teto: interferência mínima no projeto.

Embedded ceiling application: minimal interference in the design.

Aplicación empotrada en el techo: interferencia mínima en el diseño.

Cribas com sistema EasyClean®: simples e fácil de limpar.

Sieves with EasyClean® system: simple and easy to clean.

Cribas con sistema EasyClean®: Simple y Fácil de Limpiar.

Forma puramente redonda.

Purely round design.

Diseño puramente redondo.

## Chuveiro Embutido DocolEden E400

Built-in Shower DocolEden E400

Ducha Empotrada DocolEden E400

Cód. 00920604 Aço Inox

### DIMENSIONAIS | DIMENSIONS | DIMENSIONES

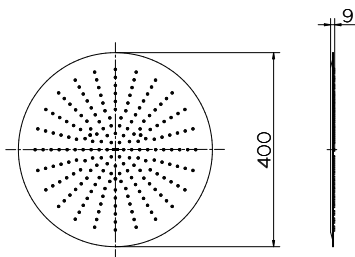

### CURVA DE VAZÃO X PRESSÃO ESTÁTICA

FLOW RATE VS. STATIC PRESSURE | CURVA DE FLUJO X PRESIÓN ESTÁTICA

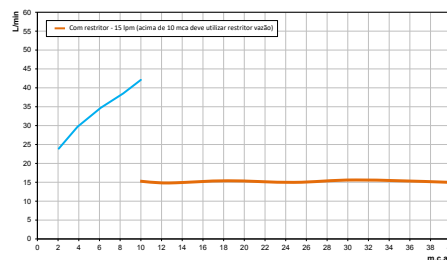

### CARACTERÍSTICAS TÉCNICAS | TECHNICAL CHARACTERISTICS | CARACTERÍSTICAS TÉCNICAS

<b>Vazão</b>   Flow Rate   Flujo	15 L/min   15 L/min   15 L/min
<b>Acabamento</b> Finish   Acabado	Aço Inox 304 Polished stainless   Acero inoxidable
<b>Bitola</b>   Gauge   Diámetro	1/2"   1/2"   1/2"
<b>Classe de Pressão</b> Pressure Class   Clase de Presión	De 2 a 40 m.c.a. From 0.2 to 4 bar   De 3 a 57 PSI
<b>Temperatura Máxima da Água</b> Maximum Water Temperature   Temperatura máxima del agua	Até 70°C Up to 70°C   Hasta 70°C



# O SEU MELHOR MOMENTO COM A ÁGUA

**Your best time with water**  
**Su mejor momento con el agua**



A forma puramente redonda favorece a combinação em projetos que primam pela harmonia e suavidade das formas orgânicas.

Purely round design favors combination in designs that excel in the harmony and softness of organic shapes.

Diseño puramente redondo favorece la combinación en proyectos que priman por la armonía y suavidad de las formas orgánicas.

Smartshower®: Tecnologia exclusiva DOCOL que garante o volume exato de água, intensidade do jato e excelente área de cobertura de banho.

Exclusive DOCOL technology that guarantees the exact volume of water, jet intensity and excellent coverage area.

Tecnología exclusiva DOCOL que garantiza el volumen exacto de agua, intensidad del chorro y excelente área de cobertura.



Crivos com sistema Easyclean: simples e fácil de limpar.

Sieves with Easyclean system: simple and easy to clean.

Cribas con sistema EasyClean: Simple y fácil de limpiar.

Forma puramente redonda.

Purely round design.

Diseño puramente redondo.

Chuveiro DocolEden R300

DocolEden Shower R300

Ducha DocolEden R300

Cód . 00888006

# DOCOLEDEN

## COMPOSIÇÃO DA LINHA | LINE COMPOSITION | COMPOSICIÓN DE LA LINEA

1



Chuveiro DocolEden R300  
DocoEden Shower R300  
Ducha DocolEden R300  
Cód. 00888006

2



Chuveiro de Teto DocolEden R300  
DocoEden Ceiling Shower R300  
Ducha de Techo DocolEden R300  
Cód. 00909406

## DIMENSIONAIS | DIMENSIONS | DIMENSIONES

1

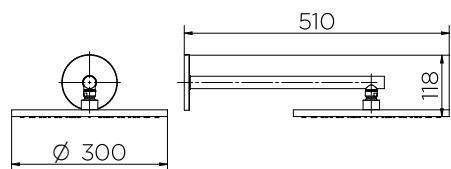

2

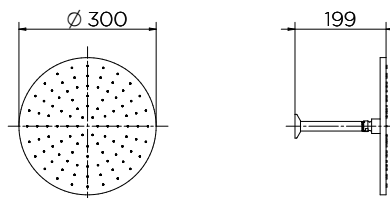

## CARACTERÍSTICAS TÉCNICAS

TECHNICAL CHARACTERISTICS  
CARACTERÍSTICAS TÉCNICAS

### Vazão R300

Flow R300 | Flujo R300

15 L/min  
15 L/min | 15 L/min

### Acabamento

Finish | Acabado

Cromado com dupla camada de níquel, 40% mais resistente que o cromo do mercado  
Chrome plated with double layer of nickel, 40% more resistant than other chrome in the market  
Cromado con doble capa de níquel, 40% más resistente que el cromo del mercado

### Bitola

Bitola | Diámetro

1/2"  
1/2" | 1/2"

### Classe de Pressão

Pressure Class | Clase de Presión

De 2 a 40 m.c.a  
From 0.2 to 4 bar | De 3 a 57 PSI

### Temperatura Máxima da Água

Maximum Water Temperature | Temperatura máxima del agua

Até 70°C  
Up to 70°C | Hasta 70°C

### Cabeça

Head | Cabeza

Articulável  
Flexible | Articulable

## CURVA DE VAZÃO X PRESSÃO ESTÁTICA

FLOW RATE VS. STATIC PRESSURE  
CURVA DE FLUJO X PRESIÓN ESTÁTICA

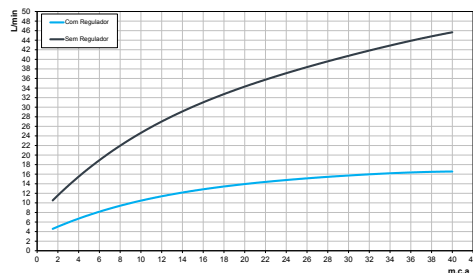

3



Ducha Manual Redonda D98  
Round Manual Hand Shower D98  
Duchador Manual Redonda D98  
Cód. 00934106

4



Ducha Manual Cilíndrica C30  
Cylindrical Manual Hand Shower C30  
Duchador Manual Cilíndrica C30  
Cod. 00934206

5



Ducha Manual Retangular R95  
Rectangular Manual Hand Shower R95  
Duchador Manual Rectangular R95  
Cód. 00934306

3

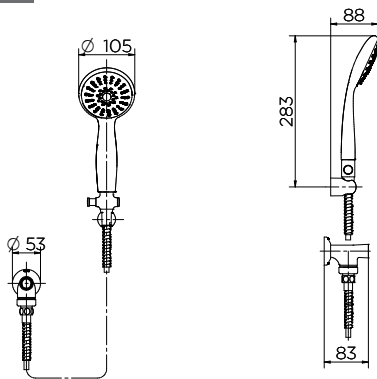

4

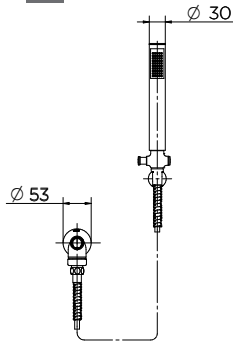

5

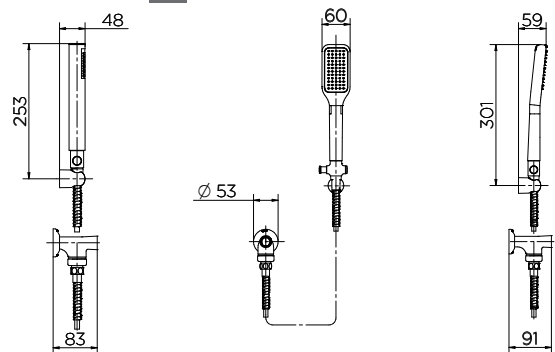

### CARACTERÍSTICAS TÉCNICAS

TECHNICAL CHARACTERISTICS  
CARACTERÍSTICAS TÉCNICAS

<b>Vazão</b> Flow   Flujo	Plena Plena   Plena
<b>Acabamento</b> Finish   Acabado	Cromado com dupla camada de níquel, 40% mais resistente que o cromo do mercado Chrome plated with double layer of nickel, 40% more resistant than other chrome in the market Cromado con doble capa de níquel, 40% más resistente que el cromo del mercado
<b>Bitola</b> Bitola   Diámetro	1/2" 1/2"   1/2"
<b>Classe de Pressão</b> Pressure Class   Clase de Presión	00934206: De 2 a 40 m.c.a   From 0.2 to 4 bar   De 3 a 57 PSI 00934106/00934306: 5 a 40 m.c.a   From 0.5 to 4 bar   De 7 a 57 PSI
<b>Temperatura Máxima da Água</b> Maximum Water Temperature Temperatura máxima del agua	Até 70°C Up to 70°C   Hasta 70°C

### CURVA DE VAZÃO X PRESSÃO ESTÁTICA

FLOW RATE VS. STATIC PRESSURE  
CURVA DE FLUJO X PRESIÓN ESTÁTICA

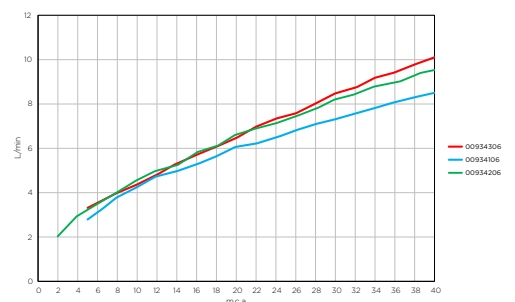

# DOCOLEDEN

## COMPOSIÇÃO DA LINHA | LINE COMPOSITION | COMPOSICIÓN DE LA LINEA

6



Chuveiro DocoEden R200  
Shower DocoEden R200  
Ducha DocoEden R200

Cód. 00887906 Cromado  
Cód. 00887944 Níquel Escovado  
Cód. 00887969 Cobre Escovado  
Cód. 00887970 Grafite Escovado  
Cód. 00887972 Ouro Escovado  
Cód. 00887930 Cobre Polido  
Cód. 00887948 Grafite Polido  
Cód. 00887934 Ouro Polido

7



Chuveiro de Teto DocoEden R200  
Ceiling Shower DocoEden R200  
Ducha de Techo DocoEden R200

Cód. 00909306 Cromado  
Cód. 00909344 Níquel Escovado  
Cód. 00909369 Cobre Escovado  
Cód. 00909370 Grafite Escovado  
Cód. 00909372 Ouro Escovado  
Cód. 00909330 Cobre Polido  
Cód. 00909348 Grafite Polido  
Cód. 00909334 Ouro Polido

## DIMENSIONAIS | DIMENSIONS | DIMENSIONES

6

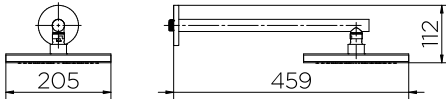

7

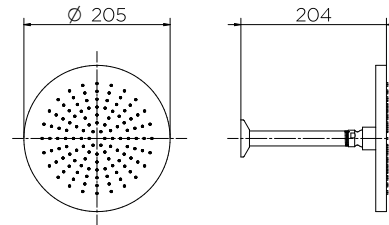

## CARACTERÍSTICAS TÉCNICAS TECHNICAL CHARACTERISTICS CARACTERÍSTICAS TÉCNICAS

<b>Vazão R200</b> Flow R200   Flujo R200	<b>15 L/min</b> 15 L/min   15 L/min
<b>Acabamento</b> Finish   Acabado	Cromado com dupla camada de níquel, 40% mais resistente que o cromo do mercado Chrome plated with double layer of nickel, 40% more resistant than other chrome in the market Cromado con doble capa de níquel, 40% más resistente que el cromo del mercado
<b>Acabamento DocolChroma</b> DocolChroma Finish   Acabado DocolChroma	Níquel Escovado, Cobre Escovado, Grafite Escovado, Ouro Escovado, Grafite Polido, Cobre Polido e Ouro Polido. Brushed Nickel, Brushed Copper, Brushed Graphite, Brushed Gold, Polished Graphite, Polished Copper and Polished Gold. Níquel Cepillado, Cobre Cepillado, Grafito Cepillado, Oro Cepillado, Graffiti pulido, Cobre pulido y Oro pulido
<b>Bitola</b> Bitola   Diámetro	1/2" 1/2"   1/2"
<b>Classe de Pressão</b> Pressure Class   Clase de Presión	De 2 a 40 m.c.a From 0.2 to 4 bar   De 3 a 57 PSI
<b>Temperatura Máxima da Água</b> Maximum Water Temperature Temperatura máxima del agua	Até 70°C Up to 70°C   Hasta 70°C
<b>Cabeça</b> Head   Cabeza	Articulável Flexible   Articulable

## CURVA DE VAZÃO X PRESSÃO ESTÁTICA FLOW RATE VS. STATIC PRESSURE CURVA DE FLUJO X PRESIÓN ESTÁTICA

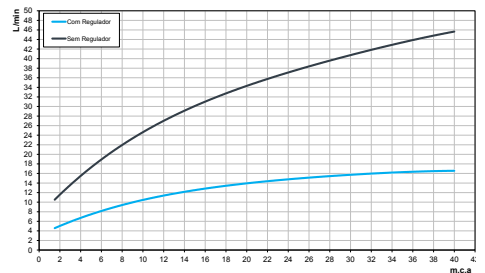

8



Chuveiro DocolEden R150  
Shower DocolEden R150  
Ducha DocolEden R150  
Cód. 00985706

9



Chuveiro DocolEden R150 com Desviador  
Shower DocolEden R150 with Diverter  
Ducha DocolEden R150 con Derivador  
Cód. 00985606

8

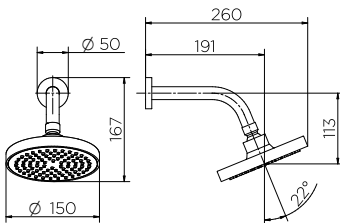

9

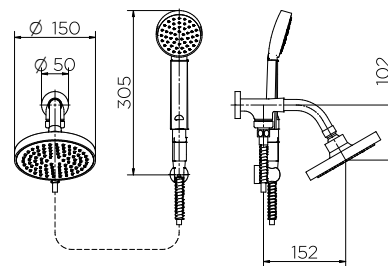

**CARACTERÍSTICAS TÉCNICAS**  
TECHNICAL CHARACTERISTICS  
CARACTERÍSTICAS TÉCNICAS

<b>Vazão R150</b> Flow R150   Flujo R150	<b>12 L/min</b> 12 L/min   12 L/min
<b>Acabamento</b> Finish   Acabado	<b>Cromado com dupla camada de níquel, 40% mais resistente que o cromo do mercado</b> Chrome plated with double layer of nickel, 40% more resistant than other chrome in the market Cromado com doble capa de níquel, 40% más resistente que el cromo del mercado
<b>Bitola</b> Bitola   Diámetro	<b>1/2"</b> 1/2"   1/2"
<b>Classe de Pressão</b> Pressure Class   Clase de Presión	<b>De 2 a 40 m.c.a</b> From 0.2 to 4 bar   De 3 a 57 PSI
<b>Temperatura Máxima da Água</b> Maximum Water Temperature   Temperatura máxima del agua	<b>Até 70°C</b> Up to 70°C   Hasta 70°C
<b>Cabeça</b> Head   Cabeza	<b>Articulável</b> Flexible   Articulable

**CURVA DE VAZÃO X PRESSÃO ESTÁTICA**  
FLOW RATE VS. STATIC PRESSURE  
CURVA DE FLUJO X PRESIÓN ESTÁTICA

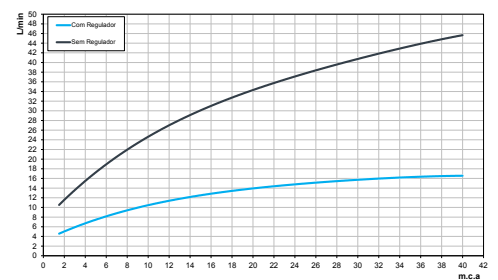



**DOCOLCOZINHAS**  
DOCOLKITCHENS  
DOCOLCOCINAS



DOCOLOZÔNIO  
**Pág. 152**



DOCOLVITALIS  
**Pág. 156**



ORBIT  
**Pág. 160**



DOC  
**Pág. 162**

docol

OZÔNIO  $O_3$

Elimina

**99%**

das bactérias.  
Eliminates bacteria.  
Elimina las bacterias.

Remove

**75%**

dos agrotóxicos.  
Removes agrochemicals.  
Quita los pesticidas.

# A REINVENÇÃO DA ÁGUA

**Reinventing water**

**La reinención del agua**

**30 SEGUNDOS PARA  
MELHORAR SUA SAÚDE.**

Imagine acabar com a maioria das ameaças invisíveis e pesticidas ao toque de um botão. Com o revolucionário monocomando DocolOzônio, isto já é possível. Sua tecnologia higieniza utensílios e alimentos através do ozônio, um gás natural que, misturado à água, elimina bactérias, remove agrotóxicos e neutraliza odores indesejados em apenas 30 segundos.



# docol



NEUTRALIZA  
odores  
indesejados.

NEUTRALIZES  
unwanted odors.

NEUTRALIZA  
lores no desejados.

30 seconds to improve your health.

Imagine wiping out most invisible threats and pesticides at the touch of a button. With the revolutionary DocolOzônio monocomando, this is already possible. Its technology cleans utensils and food through ozone, a natural gas that, mixed with water, eliminates bacteria, removes pesticides and neutralizes unwanted odors in just 30 seconds.

30 segundos para mejorar su salud.

Imagina acabar con la mayoría de las amenazas invisibles y pesticidas al toque de un botón. Con el revolucionario DocolOzônio monocomando, esto ya es posible. Su tecnología higieniza utensilios y alimentos a través del ozono, un gas natural que, mezclado al agua, elimina bacterias, elimina los agrotóxicos y neutraliza olores no desejados en sólo 30 segundos.

[docol.com.br](http://docol.com.br)

# DOCOLOZÔNIO

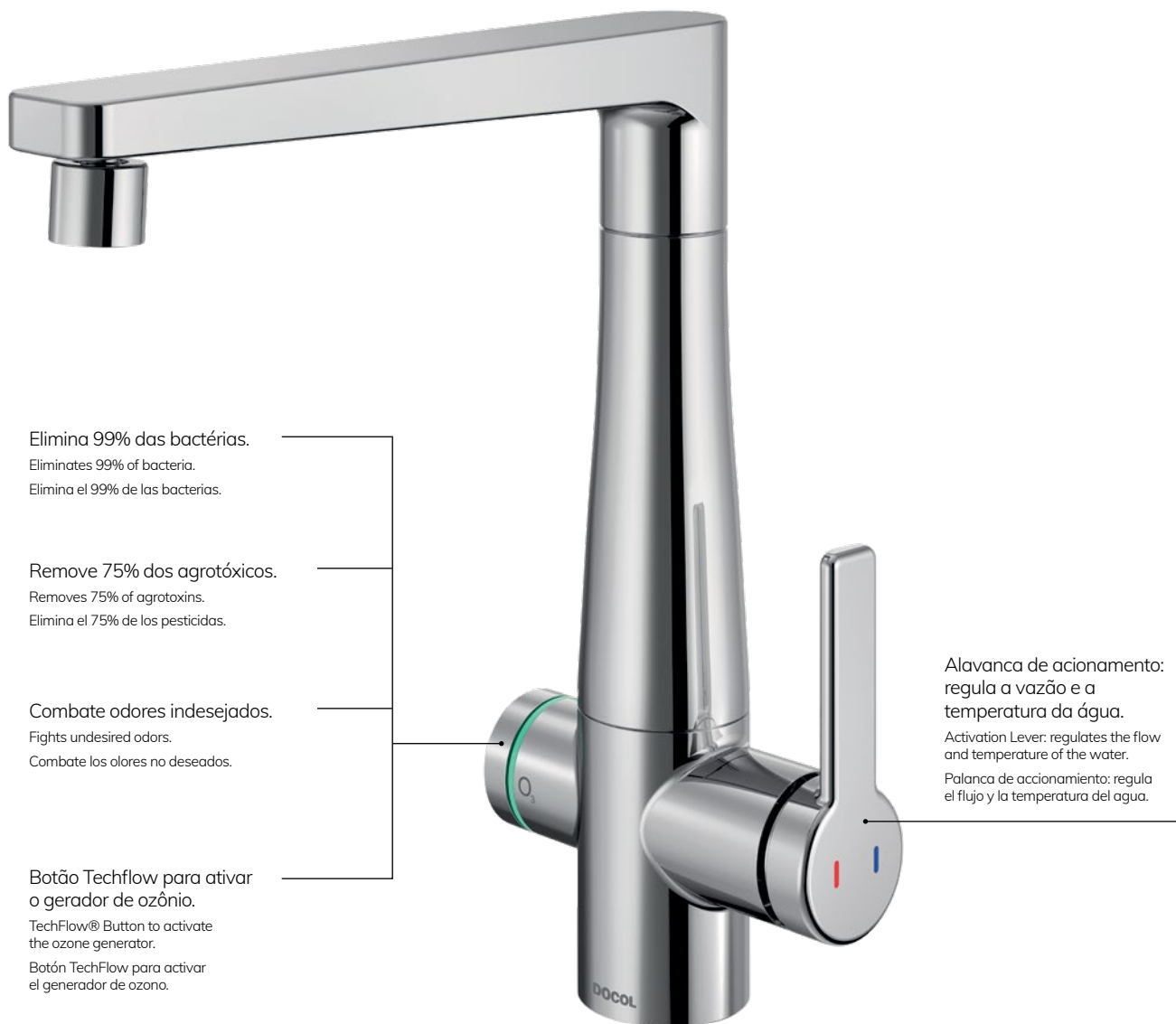

## IMPORTANTE:

- O produto não precisa de refil pois é um aparelho gerador de ozônio.
- Necessário ponto de energia embaixo da bancada (para ligar o aparelho).
- Consumo de energia inferior a uma lâmpada LED.
- Não recomendável beber a água ozonizada.

## IMPORTANT:

- The product does not need a refill as it is an ozone generating device.
- Power socket required under the counter (to switch on the device).
- Power consumption below LED lamp.
- Ozonised water not recommended for drinking.

## IMPORTANTE:

- El producto no necessita de repuesto porque es un aparato generador de ozono.
- Se necesita un punto de energía debajo de la bancada (para conectar el aparato).
- Consumo de energía inferior a una lámpara LED.
- No se recomienda beber el agua ozonizada.

Misturador Monocomando para Cozinha de Mesa  
Kitchen Single Lever Basin Mixer  
Mezclador Monocomando para Cocina de Mesa  
Cód. 00870906

**COMPOSIÇÃO DA LINHA** | LINE COMPOSITION | COMPOSICIÓN DE LA LINEA



**Misturador Monocomando para Cozinha de Mesa**  
Kitchen Single Lever Basin Mixer  
Grifo para Lavatório de Mesa  
Cód. 00870906



**Gerador de Ozônio**  
Ozone Generator  
Generador de Ozono

O Gerador de Ozônio acompanha o produto. Não é vendido separadamente.  
The ozone generator is attached to the product. It is not sold separately.  
El generador de ozono se suministra con el producto. No se vende por separado.

**DIMENSIONAIS** | DIMENSIONS | DIMENSIONES

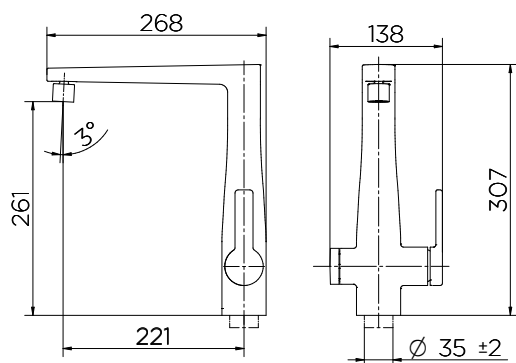

**CARACTERÍSTICAS TÉCNICAS** | TECHNICAL CHARACTERISTICS | CARACTERÍSTICAS TÉCNICAS

<b>Acionamento</b> Activation   Accionamiento	<b>Alavanca e Botão Techflow</b> Lever handle and Techflow button   Palanca y botón Techflow
<b>Cartucho</b> Cartridge   Cartucho	<b>Cartucho TechFlow® com função click e luz de LED (verde)</b> TechFlow® Cartridge with click function and LED (green) Cartucho TechFlow® con función clic y luz LED (verde) <b>Cartucho cerâmico Monocomando 35mm</b> Ceramic cartridge Single lever 35mm Cartucho cerâmico Monocomando 35 mm
<b>Acabamento</b> Finish   Acabado	<b>Cromado com dupla camada de níquel, 40% mais resistente que o cromo do mercado</b> Chrome plated with double layer of nickel, 40% more resistant than other chrome in the market Cromado com doble capa de níquel, 40% más resistente que el cromo del mercado
<b>Arejador</b> Aerator   Aireador	<b>Articulável</b> Flexible   Articulable
<b>Bitola</b> Gauge   Diámetro	1/2" 1/2"   1/2"
<b>Bitola (acabamento para registro)</b> Gauge (taps and mixers)   Diámetro (Acabado para Registro)	N/A N/A   N/A
<b>Classe de Pressão</b> Pressure Class   Clase de Presión	<b>De 5 a 40 m.c.a</b> From 0.5 to 4 bar   De 7 a 57 PSI
<b>Temperatura Máxima da Água</b> Maximum Water Temperature   Temperatura máxima del agua	<b>Até 70 °C</b> Up to 70 °C   Hasta 70 °C

# SUA FONTE DE ÁGUA PURA

**Your pure water source**

**Su fuente de agua pura**



Com DocolVitalis você tem água pura para beber e água comum, da forma mais prática: direto da torneira da sua casa. A qualidade da água é garantida pela classificação máxima do INMETRO. Leve praticidade e a melhor água para a sua família.

With DocolVitalis you get pure drinking water and plain water, in the most practical way: right from the tap in your house. The quality of the water is guaranteed by INMETRO's maximum rating. Get practicality and the best water for your family.

Con DocolVitalis usted tiene agua pura para beber y agua común, de forma más práctica: directamente del grifo de su casa. La calidad del agua está garantizada por la máxima clasificación INMETRO. Lleve practicidad y la mejor agua para su familia.

Máxima eficiência em purificação de água (certificada pelo INMETRO): redução de cloro, retenção de partículas e elimina 99% das bactérias.

Maximum efficiency in water purification (certified by INMETRO): reduction of chlorine, retention of particles and eliminates 99% of bacteria.

Máxima eficiencia en purificación de agua (certificada por el INMETRO): reducción de cloro, retención de partículas y elimina el 99% de las bacterias.



Bicas giratórias independentes com rotação de 360°.

Independent rotating spouts with 360° of movement.

Picos giratorios independientes con rotación de 360°.

Acionamento do Purificador.

Water purifier activation.

Accionamiento del purificador.

Acionamento em alavanca de água comum.

Lever handle plain water activation.

Accionamiento en palanca para água común.

## Misturador Monocomando para Cozinha de Mesa com Purificador de Água

Single lever Mixer for Basin of the Kitchen with the Water Purifier

Mezclador Monocomando de Mesa para Cocina con Purificador de Agua

Cód. 00808906

### DOCOLCHROMA



Níquel Escovado  
Brushed Nickel  
Níquel Cepillado



Cobre Escovado  
Brushed Copper  
Cobre Cepillado



Grafite Escovado  
Brushed Graphite  
Grafito Cepillado

# DOCOLVITALIS

## COMPOSIÇÃO DA LINHA | LINE COMPOSITION | COMPOSICIÓN DE LA LINEA

1



### Misturador Monocomando para Cozinha de Mesa com Purificador de Água

Single lever Mixer for Basin of the Kitchen with the Water Purifier

Mezclador Monocomando de Mesa para Cocina con Purificador de Agua

Cód. 00808906 Cromado  
Cód. 00808944 Níquel Escovado  
Cód. 00808969 Cobre Escovado  
Cód. 00808970 Grafite Escovado

2



### Torneira para Cozinha de Mesa com Purificador de Água

Kitchen Faucet with Water Purifier

Grifo de Mesa para Cocina con Purificador de Agua

Cód. 00810306 Cromado  
Cód. 00810344 Níquel Escovado  
Cód. 00810369 Cobre Escovado  
Cód. 00810370 Grafite Escovado

## DIMENSIONAIS | DIMENSIONS | DIMENSIONES

1

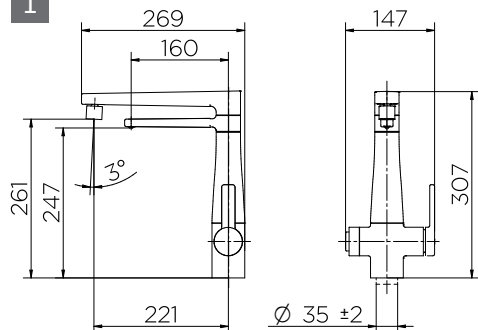

2

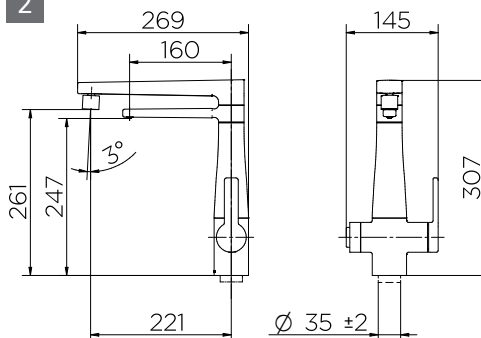

## CARACTERÍSTICAS TÉCNICAS | TECHNICAL CHARACTERISTICS | CARACTERÍSTICAS TÉCNICAS

<b>Acionamento</b> Activation   Accionamiento	<b>Volante em Alavanca e Botão Hydroflow</b> Lever handle and Hydroflow button   Volante en palanca y botón Hydroflow
<b>Cartucho</b> Cartridge   Cartucho	<b>Cartucho HidroFlow® com função click</b> HidroFlow® cartridge with click   Cartucho Hidro® con función click <b>Cartucho cerâmico Monocomando 35mm</b> Single lever ceramic cartridge 35mm   Cartucho cerámico Monocomando 35 mm <b>Torneira - 1/4 de volta com pastilha cerâmica</b> Tap - 1/4 turn with ceramic insert   Grifo - 1/4 de vuelta con pastilla cerámica
<b>Acabamento</b> Finish   Acabado	<b>Cromado com dupla camada de níquel, 40% mais resistente que o cromo do mercado.</b> Chrome plated with double layer of nickel, 40% more resistant than other chrome in the market. Cromado com doble capa de níquel, 40% más resistente que el cromo del mercado.
<b>Acabamento DocolChroma</b> DocolChroma Finish   Acabado DocolChroma	<b>Níquel Escovado, Cobre Escovado, Grafite Escovado</b> Brushed Nickel, Brushed Copper, Brushed Graphite Níquel Cepillado, Cobre Cepillado, Grafito Cepillado
<b>Arejador</b> Aerator   Aireador	<b>Articulável</b> Flexible   Articulable
<b>Bitola</b> Gauge   Diámetro	1/2" 1/2"   1/2"
<b>Bitola (acabamento para registro)</b> Gauge (taps and mixers)   Diámetro (Acabado para Registro)	N/A N/A   N/A
<b>Classe de Pressão</b> Pressure Class   Clase de Presión	De 5 a 40 m.c.a From 0.5 to 4 bar   De 7 a 57 PSI
<b>Temperatura Máxima da Água</b> Maximum Water Temperature   Temperatura máxima del agua	Monocomando até 70°C   Água Purificada até 40°C Single Lever Up to 70 ° C / Purified water up to 40 ° C   Monocomando hasta 70 ° C / Agua purificada hasta 40 °

3



**Bica para Cozinha de Mesa com Purificador de Água**  
 Basin Spout for the Kitchen with the Water Purifier  
 Pico de Mesa para Cocina con Purificador de Agua  
 Cód. 00810406

4



**Refil para Purificador de Água**  
 Refill Cartridge for the Water Purifier  
 Repuesto para Purificador de Agua  
 Cód. 00832200

Refil purifica até 2.000 litros de água e fácil de trocar.

Refill purifies until 2000 liters of water and easy to change.

Refil purifica hasta 2000 litros de agua y fácil de cambiar.

3

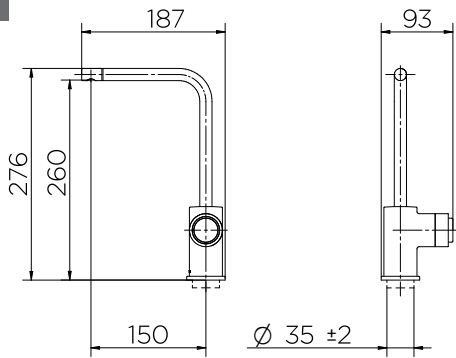

4

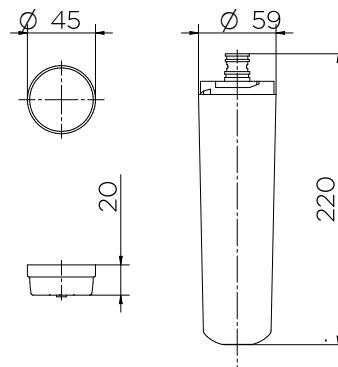

# AMPLIE SEU TALENTO NA COZINHA

**Grow your talent in the kitchen  
Amplie su talento en la cocina**





Facilita a vida de quem cozinha e quer ter liberdade de movimento.

The Orbit kitchen single-lever range was developed especially for contemporary kitchens.

La línea de monocomando para cocina Orbit fue desarrollada especialmente para cocinas contemporáneas.

Acabamento em aço inox escovado: resistência e beleza.

Brushed stainless steel finish: strength and beauty.

Acabado en acero inoxidable cepillado: resistencia y belleza.



Braço articulável que facilita atividades em bancadas de cubas duplas.

Articulated arm that facilitates activities in double sink basins.

Braço articulable que facilita las actividades en encimeras de tanques dobles.

Regulagem de vazão e temperatura em um só comando.

Flow regulation and temperature in one command.

Regulación del caudal y temperatura en uno solo comando.

## Misturador Monocomando para Cozinha de Mesa Bica Alta

Single lever mixer for Kitchen Basin High Spout

Mezclador Monocomando para Cocina de Mesa Pico Alto

Cód. 00738816

### DIMENSIONAIS | DIMENSIONS | DIMENSIONES

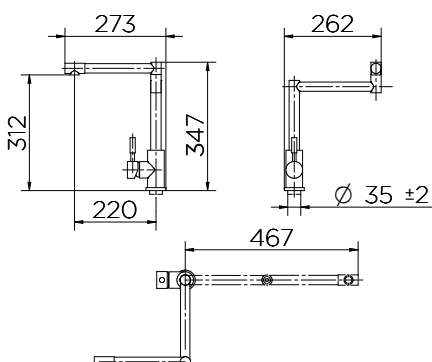

### CARACTERÍSTICAS TÉCNICAS | TECHNICAL CHARACTERISTICS | CARACTERÍSTICAS TÉCNICAS

<b>Acionamento</b> Activation   Accionamiento	<b>Volante em Alavanca</b> Lever Handle   Volante en Palanca
<b>Cartucho</b> Cartridge   Cartucho	<b>Monocomando 35mm</b> Ceramic cartridge single lever 35mm   Cartucho cerámico Monocomando 35 mm
<b>Acabamento</b> Finish   Acabado	<b>Aço inox escovado</b> Brushed stainless steel   Acero inoxidable cepillado
<b>Arejador</b> Aerator   Aireador	<b>Embutido</b> Built-in   Empotrado
<b>Bitola (torneiras e misturadores)</b> Gauge (taps and mixers)   Diámetro (grifos y mezcladores)	<b>1/2"</b> 1/2"   1/2"
<b>Bitola (acabamento para registro)</b> Gauge (finish for valve)   Diámetro (acabado para registro)	<b>N/A</b> N/A   N/A
<b>Classe de Pressão</b> Pressure Class   Clase de Presión	<b>De 2 a 40 m.c.a</b> From 0.2 to 4 bar   De 3 a 57 PSI
<b>Temperatura Máxima da Água</b> Maximum Water Temperature   Temperatura máxima del agua	<b>Até 70°C</b> Up to 70 °C   Hasta 70 °C



# SUA COZINHA COM CARA DE QUEM COZINHA

**Your kitchen looking like a kitchen**

**Su cocina con la identidad de quien cocina**

Praticidade e estilo que fazem a diferença na sua cozinha.

Practicality and style that make the difference in your kitchen.

Practicidad y estilo que hacen la diferencia en su cocina.

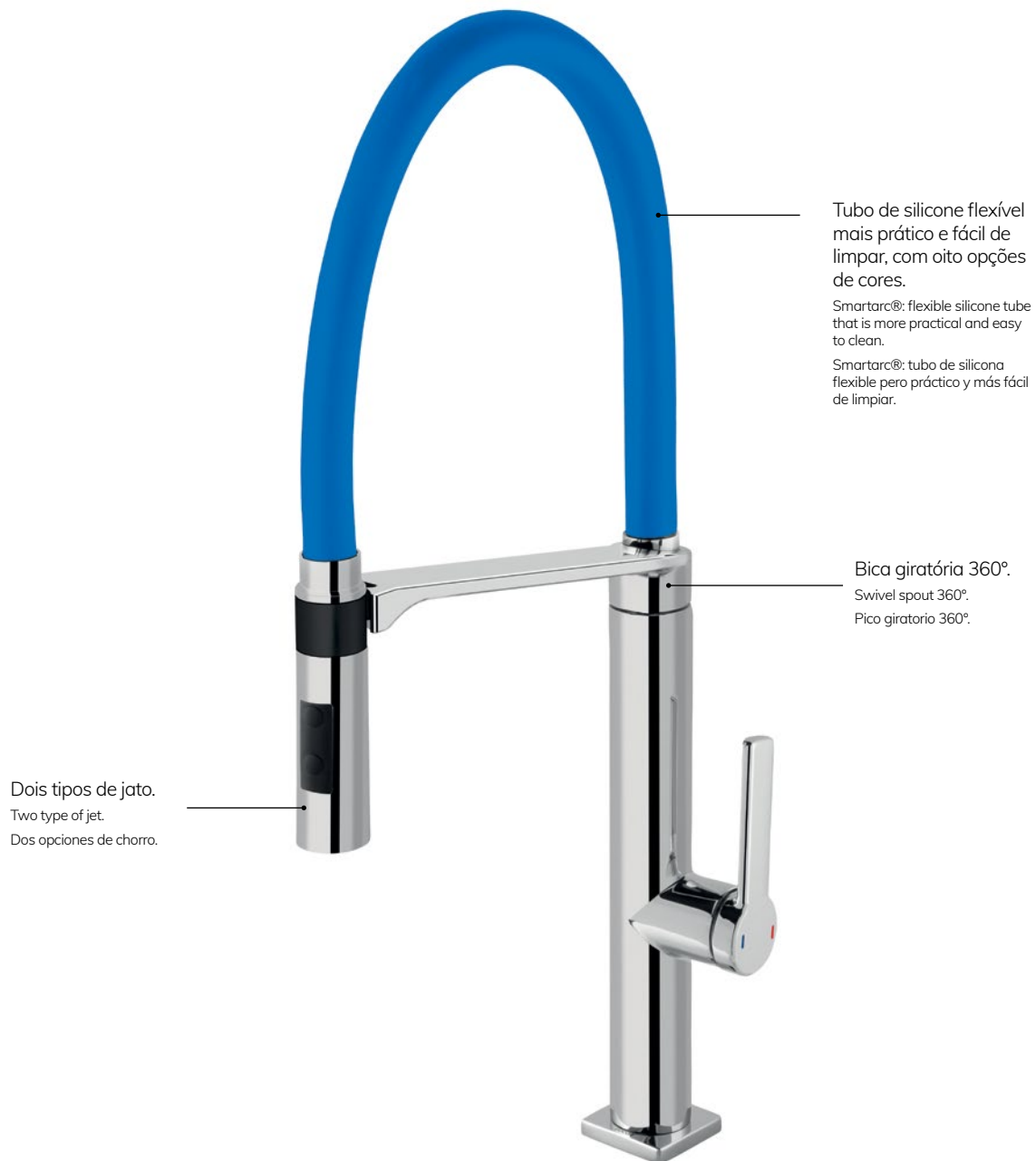

Tubo de silicone flexível mais prático e fácil de limpar, com oito opções de cores.

Smartarc®: flexible silicone tube that is more practical and easy to clean.

Smartarc®: tubo de silicona flexible pero práctico y más fácil de limpiar.

Bica giratória 360°.

Swivel spout 360°.

Pico giratorio 360°.

Dois tipos de jato.

Two type of jet.

Dos opciones de chorro.

Misturador Monocomando para Cozinha de Mesa Azul

Kitchen Single Lever Basin Mixer Blue

Mezclador Monocomando para Cocina de Mesa Azul

Cód. 00695780

## COMPOSIÇÃO DA LINHA | LINE COMPOSITION | COMPOSICIÓN DE LA LINEA



Misturador para Cozinha de Mesa Bica Alta Preto  
Mixer for kitchen Basin High Spout Black  
Mezclador para Cocina de Mesa Pico Alta Negro  
Cód. 00738757



Misturador para Cozinha de Mesa Bica Alta Vermelho  
Mixer for kitchen Basin High Spout Red  
Mezclador para Cocina de Mesa Pico Alta Rojo  
Cód. 00738779

## DIMENSIONAIS | DIMENSIONS | DIMENSIONES

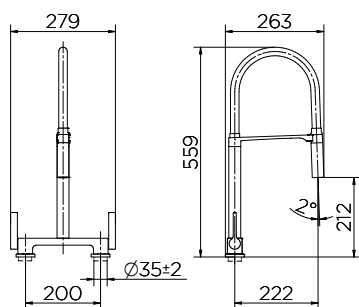

## CARACTERÍSTICAS TÉCNICAS | TECHNICAL CHARACTERISTICS | CARACTERÍSTICAS TÉCNICAS

<b>Acionamento</b> Activation   Accionamiento	<b>Volante em Alavanca</b> Lever Handle   Volante en Palanca
<b>Cartucho</b> Cartridge   Cartucho	<b>1/4 de volta com pastilha cerâmica</b> 1/4 turn with ceramic insert   1/4 de vuelta con pastilla cerámica
<b>Acabamento</b> Finish   Acabado	<b>Cromado com dupla camada de níquel, 40% mais resistente que o cromo do mercado.</b> Chrome plated with double layer of nickel, 40% more resistant than other chrome in the market. <b>Cromado com doble capa de níquel, 40% más resistente que el cromo del mercado.</b>
<b>Arejador</b> Aerator   Aireador	<b>Embutido</b> Built-in   Empotrado
<b>Bitola</b> Gauge   Diámetro	<b>1/2"</b> 1/2"   1/2"
<b>Bitola (acabamento para registro)</b> Gauge (finish for valve)   Diámetro (acabado para registro)	<b>N/A</b> N/A   N/A
<b>Classe de Pressão</b> Pressure Class   Clase de Presión	<b>De 2 a 40 m.c.a</b> From 0.2 to 4 bar   De 3 a 57 PSI
<b>Temperatura Máxima da Água</b> Maximum Water Temperature   Temperatura máxima del agua	<b>Até 70°C</b> Up to 70 °C   Hasta 70 °C



**Misturador Monocomando para Cozinha de Mesa Preto**  
Single lever mixer for kitchen Basin Black  
Mezclador Monocomando para Cocina de Mesa Negro  
Cód. 00695757



**Misturador Monocomando para Cozinha de Mesa Vermelho**  
Single lever mixer for kitchen Basin Red  
Mezclador Monocomando para Cocina de Mesa Rojo  
Cód. 00695779



**Misturador Monocomando para Cozinha de Mesa Amarelo**  
Single lever mixer for kitchen Basin Yellow  
Mezclador Monocomando para Cocina de Mesa Amarillo  
Cód. 00695778



**Misturador Monocomando para Cozinha de Mesa Laranja**  
Single lever mixer for kitchen Basin Orange  
Mezclador Monocomando para Cocina de Mesa Naranja  
Cód. 00695777



**Misturador Monocomando para Cozinha de Mesa Verde**  
Single lever mixer for kitchen Basin Green  
Mezclador Monocomando para Cocina de Mesa Verde  
Cód. 00695781



**Misturador Monocomando para Cozinha de Mesa Azul**  
Single lever mixer for kitchen Basin Blue  
Mezclador Monocomando para Cocina de Mesa Azul  
Cód. 00695780



**Misturador Monocomando para Cozinha de Mesa Branco**  
Single lever mixer for kitchen Basin White  
Mezclador Monocomando para Cocina de Mesa Blanco  
Cód. 00695756



**Misturador Monocomando para Cozinha de Mesa Cinza**  
Single lever mixer for kitchen Basin Gray  
Mezclador Monocomando para Cocina de Mesa Gris  
Cód. 00695763

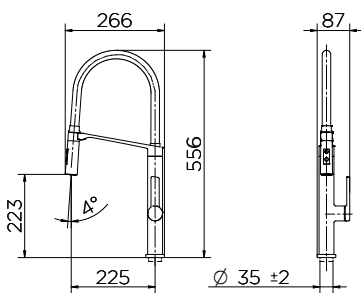

**Acionamento**  
Activation | Accionamiento

**Volante em Alavanca**  
Lever Handle | Volante en Palanca

**Cartucho**  
Cartridge | Cartucho

**Cartucho cerâmico Monocomando 25 mm**  
Ceramic cartridge Single lever 25mm | Cartucho cerâmico Monocomando 25 mm

**Acabamento**  
Finish | Acabado

**Cromado com dupla camada de níquel, 40% mais resistente que o cromo do mercado.**  
Chrome plated with double layer of nickel, 40% more resistant than other chrome in the market.  
Cromado con doble capa de níquel, 40% más resistente que el cromo del mercado.

**Arejador**  
Aerator | Aireador

**Embutido**  
Built-in | Empotrado

**Bitola**  
Gauge | Diámetro

1/2"  
1/2" | 1/2"

**Bitola (acabamento para registro)**  
Gauge (finish for valve) | Diámetro (acabado para registro)

N/A  
N/A | N/A

**Classe de Pressão**  
Pressure Class | Clase de Presión

**De 5 a 40 m.c.a**  
From 0.5 to 4 bar | De 7 a 57 PSI

**Temperatura Máxima da Água**  
Maximum Water Temperature | Temperatura máxima del agua

**Até 70°C**  
Up to 70 °C | Hasta 70 °C

## COMPOSIÇÃO DA LINHA | LINE COMPOSITION | COMPOSICIÓN DE LA LINEA



**Torneira para Cozinha de Parede Bica Alta Preto**  
Tap for kitchen Wall High Spout Black  
Grifo para Cocina de Pared Pico Alta Negro  
Cód. 00742857



**Torneira para Cozinha de Parede Bica Alta Vermelho**  
Tap for kitchen Wall High Spout Red  
Grifo para Cocina de Pared Pico Alta Rojo  
Cód. 00742879

## DIMENSIONAIS | DIMENSIONS | DIMENSIONES

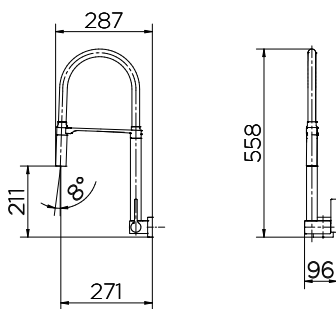

## CARACTERÍSTICAS TÉCNICAS | TECHNICAL CHARACTERISTICS | CARACTERÍSTICAS TÉCNICAS

<b>Acionamento</b> Activation   Accionamiento	<b>Volante em Alavanca</b> Lever Handle   Volante en Palanca
<b>Cartucho</b> Cartridge   Cartucho	<b>1/4 de volta com pastilha cerâmica</b> 1/4 turn with ceramic insert   1/4 de vuelta con pastilla cerámica
<b>Acabamento</b> Finish   Acabado	<b>Cromado com dupla camada de níquel, 40% mais resistente que o cromo do mercado.</b> Chrome plated with double layer of nickel, 40% more resistant than other chrome in the market. Cromado con doble capa de níquel, 40% más resistente que el cromo del mercado.
<b>Arejador</b> Aerator   Aireador	<b>Embutido</b> Built-in   Emptrado
<b>Bitola</b> Gauge   Diámetro	<b>1/2" - 3/4"</b> 1/2" - 3/4"   1/2" - 3/4"
<b>Bitola (acabamento para registro)</b> Gauge (finish for valve)   Diámetro (acabado para registro)	<b>N/A</b> N/A   N/A
<b>Classe de Pressão</b> Pressure Class   Clase de Presión	<b>De 2 a 40 m.c.a</b> From 0.2 to 4 bar   De 3 a 57 PSI
<b>Temperatura Máxima da Água</b> Maximum Water Temperature   Temperatura máxima del agua	<b>Até 70°C</b> Up to 70 °C   Hasta 70 °C



**Torneira para Cozinha de Mesa Bica Alta Preto**  
 Tap for kitchen Basin High Spout Black  
 Grifo para Cocina de Mesa Pico Alta Negro  
 Cód. 00738957



**Torneira para Cozinha de Mesa Bica Alta Vermelho**  
 Tap for kitchen Basin High Spout Red  
 Grifo para Cocina de Mesa Pico Alta Rojo  
 Cód. 00738979



**Torneira para Cozinha de Mesa Bica Alta Amarelo**  
 Tap for kitchen Basin High Spout Yellow  
 Grifo para Cocina de Mesa Pico Alta Amarillo  
 Cód. 00738978



**Torneira para Cozinha de Mesa Bica Alta Laranja**  
 Tap for kitchen Basin High Spout Orange  
 Grifo para Cocina de Mesa Pico Alta Naranja  
 Cód. 00738977



**Torneira para Cozinha de Mesa Bica Alta Verde**  
 Tap for kitchen Basin High Spout Green  
 Grifo para Cocina de Mesa Pico Alta Verde  
 Cód. 00738981



**Torneira para Cozinha de Mesa Bica Alta Azul**  
 Tap for kitchen Basin High Spout Blue  
 Grifo para Cocina de Mesa Pico Alta Azul  
 Cód. 00738980



**Torneira para Cozinha de Mesa Bica Alta Branco**  
 Tap for kitchen Basin High Spout White  
 Grifo para Cocina de Mesa Pico Alta Blanco  
 Cód. 00738956



**Torneira para Cozinha de Mesa Bica Alta Cinza**  
 Tap for kitchen Basin High Spout Gray  
 Grifo para Cocina de Mesa Pico Alta Gris  
 Cód. 00738963

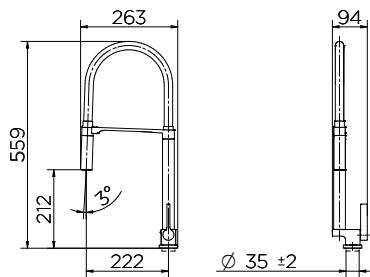





# CORPORATIVO

CORPORATE  
CORPORATIVO



---

HOSPITALAR  
OZÔNIO  
**Pág. 170**



---

PRESENCE  
**Pág. 174**



---

BENEFIT  
**Pág. 176**



---

CAIXA DE DESCARGA  
EMBUTIDA  
**Pág. 182**



---

ACABAMENTO PARA  
CAIXA DE DESCARGA  
EMBUTIDA  
**Pág. 185**

# HOSPITALAR OZÔNIO

Evolução da torneira Blink Hospitalar com a tecnologia DocolPresence, consolidada no mercado como referência em inovação, esta nova torneira desenvolvida a partir de uma parceria de pesquisa junto a hospitais, médicos e profissionais de saúde, passa a contar com um novo aliado na luta contra a proliferação de microrganismos no ambiente hospitalar: o ozônio, um gás natural que, quando misturado à água, tem o poder de eliminar 99% das bactérias. O projeto pioneiro DocolOzônio, desenvolvido inicialmente para os misturadores de cozinha, chega agora aos lavatórios de hospitais para eliminar agentes patogênicos provenientes da tubulação.

Evolution of the Hospital Blink faucet with DocolPresence technology, consolidated in the market as a reference in innovation, this new faucet developed from a research partnership with hospitals, doctors and health professionals, now has a new ally in the fight against proliferation of microorganisms in the hospital environment: ozone, a natural gas that, when mixed with water, has the power to eliminate 99% of bacteria. The pioneering project DocolOzônio, initially developed for kitchen mixers, now arrives at hospital sinks to eliminate pathogens from the piping.

Evolución del grifo Blink Hospital con tecnología DocolPresence, consolidada en el mercado como referencia en innovación, este nuevo grifo desarrollado a partir de una asociación de investigación con hospitales, médicos y profesionales de la salud, ahora tiene un nuevo aliado en la lucha contra Proliferación de microorganismos en el entorno hospitalario: ozono, un gas natural que, cuando se mezcla con agua, tiene el poder de eliminar el 99% de las bacterias. El proyecto pionero DocolOzônio, desarrollado inicialmente para mezcladores de cocina, ahora llega a los sumideros de los hospitales para eliminar los patógenos de las tuberías.



Torneira Hospitalar de parede com Ozônio - Zenit

Ozone wall tap for asepsis - Zenit

Grifo de ozono de pared para asepsia - Zenit

Cód. 01142306

Bica: Arejador embutido proporciona jato de água tipo laminar - que previne possíveis contaminações da água pelo ar do ambiente. Um dispositivo regulador embutido na bica do produto garante vazão constante mesmo em alta pressão, com economia de água sem abrir mão do conforto.

Spout: Built-in aerator provides laminar water jet - which prevents possible contamination of water by ambient air.

A regulating device built into the product spout guarantees constant flow even at high pressure, saving water without giving up comfort.

Pico: el aireador incorporado proporciona chorro de agua laminar, lo que evita la posible contaminación del agua por el aire ambiente.

Un dispositivo regulador integrado en la boquilla del producto garantiza un flujo constante incluso a alta presión, ahorrando agua sin renunciar a la comodidad.

DocolPresence - tecnologia que aciona o fluxo de água com a simples aproximação das mãos + Dynamic Field - tecnologia que impede o acionamento por objetos estáticos.

DocolPresence - technology that activates the water flow with the simple approach of the hands + Dynamic Field - technology that prevents the activation by static objects.

DocolPresence: tecnología que activa el flujo de agua con el enfoque simple de las manos + Campo dinámico: tecnología que evita la activación por objetos estáticos.

Bacteria Free + acabamento cromado com dupla camada de níquel, 40% mais resistente que o cromo do mercado.

Bacteria Free + chrome finish with double layer of nickel, 40% more resistant than the chrome on the market.

Acabado Bacteria Free + Chrome con doble capa de níquel, 40% más resistente que el Chrome del mercado.

Bica alta amplia o campo de atuação para a higienização das mãos e minimiza o contato acidental com o produto.

High spout expands the field of action for hand hygiene and minimizes accidental contact with the product.

El pico alto expande el campo de acción para la higiene de las manos y minimiza el contacto accidental con el producto.

DocolOzônio, eficiente na eliminação de agentes patogênicos com LED que indica o uso e conclusão do processo de assepsia.

DocolOzônio, efficient in eliminating pathogens. The green LED indicates the use and completion of the asepsis process.

DocolOzônio, eficiente en la eliminación de patógenos. El LED verde indica el uso y la finalización del proceso de asepsia.



### Torneira Hospitalar de mesa com Ozônio - Blink

Ozone tap for asepsis - Blink

Grifo de ozono para asepsia - Blink

Cód. 01154606

# HOSPITALAR OZÔNIO

COMPOSIÇÃO DA LINHA | LINE COMPOSITION | COMPOSICIÓN DE LA LINEA

1



Torneira Ozônio de mesa para Assepsia

Ozone Table Faucet for Asepsis

Grifo Ozono de mesa para asepsia

Cód. 01154606

DIMENSIONAIS | DIMENSIONS | DIMENSIONES

1

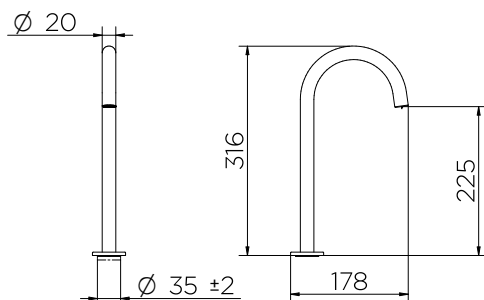

CARACTERÍSTICAS TÉCNICAS | TECHNICAL CHARACTERISTICS | CARACTERÍSTICAS TÉCNICAS

<b>Acionamento</b> Activation   Accionamiento	Automático por aproximação das mãos - Sensor capacitivo com tecnologia DocolPresence Automatic by hand approach - Capacitive sensor with DocolPresence technology Enfoque automático manual: sensor capacitivo con tecnología DocolPresence
<b>Classe de Pressão</b> Pressure Class   Clase de Presión	De 5 a 40 m.c.a.
<b>Bitola</b> Gauge   Bitola	1/2"
<b>Temperatura Máxima da Água</b> Maximum Water Temperature   Temperatura máxima del agua	Até 70°C Up to 70 °C   Hasta 70 °C
<b>Complemento</b> Complément   Complemento	Acompanha Registro Regulador de Vazão - RRV Accompanies Flow Regulatory Record - RRV   Acompaña el Registro Regulador de Flujo - RRV
<b>Tempo de retardo para fechamento da válvula solenóide</b> Delay time for closing the solenoid valve Tiempo de retraso para cerrar la electroválvula	N/A
<b>Tempo máximo de acionamento contínuo</b> Maximum continuous activation time   Máximo tiempo de activación continua	60 segundos
<b>Tensão de entrada</b> Input Voltage   Voltaje de entrada	100 - 240 VCA
<b>Tensão de saída</b> Output voltage   Voltaje de salida	12,8 ± 5% VCC
<b>Frequência</b> Frequency   Frecuencia	50 - 60 Hz
<b>Potência</b> Power   Potencia	6 W
<b>Corrente</b> Current   Corriente	185mA
<b>Corrente de fuga</b> Leakage current   Corriente de fuga	0,06mA (máxima)
<b>Isolação dielétrica</b> Dielectric insulation   Aislamiento dieléctrico	3kV / 60 s
<b>Acionamento do Ozônio</b> Activation of Ozônio   Activación del Ozônio	Acionado juntamente com a abertura da água - Led com luz verde indica a geração de ozônio

2



Torneira Ozônio de parede para Assepsia  
Ozone wall tap for asepsis  
Grifo Ozono de pared para asepsia  
Cód. 01142306

2

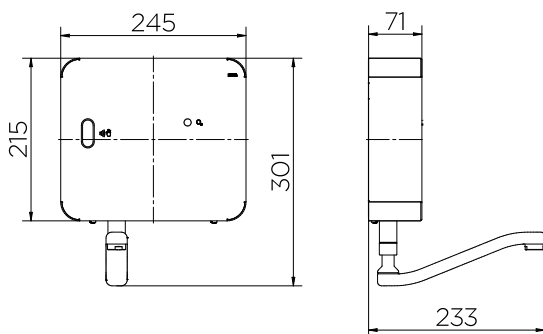

**CARACTERÍSTICAS TÉCNICAS | TECHNICAL CHARACTERISTICS | CARACTERÍSTICAS TÉCNICAS**

<b>Acionamento</b> Activation   Accionamiento	Automático por aproximação das mãos - Sensor infravermelho com tecnologia On/Off Automatic by hand approach - Infrared sensor with On / Off technology Enfoque automático manual: sensor de infrarrojos con tecnologia on / off
<b>Classe de Pressão</b> Pressure Class   Clase de Presión	De 5 a 40 m.c.a.
<b>Bitola</b> Gauge   Bitola	1/2"
<b>Temperatura Máxima da Água</b> Maximum Water Temperature   Temperatura máxima del agua	Até 70°C Up to 70 °C   Hasta 70 °C
<b>Complemento</b> Complément   Complemento	Acompanha Registro Regulador de Vazão - RRV Accompanies Flow Regulatory Record - RRV   Acompaña el Registro Regulador de Flujo - RRV
<b>Tempo de retardo para fechamento da válvula solenóide</b> Delay time for closing the solenoid valve Tiempo de retraso para cerrar la electroválvula	3 segundos
<b>Tempo máximo de acionamento contínuo</b> Maximum continuous activation time   Máximo tiempo de activación continua	90 segundos
<b>Tensão de entrada</b> Input Voltage   Voltaje de entrada	100 - 240 VCA
<b>Tensão de saída</b> Output voltage   Voltaje de salida	12,8 ± 5% VCC
<b>Frequência</b> Frequency   Frecuencia	50 - 60 Hz
<b>Potência</b> Power   Potencia	6 W
<b>Corrente</b> Current   Corriente	185mA
<b>Corrente de fuga</b> Leakage current   Corriente de fuga	0,06mA (máxima)
<b>Isolação dielétrica</b> Dielectric insulation   Aislamiento dieléctrico	3kV / 60 s
<b>Acionamento do Ozônio</b> Activation of Ozônio   Activación del Ozônio	Acionado juntamente com a abertura da água - Led com luz verde indica a geração de ozônio

# PRESENCE

Desenvolvida para revolucionar os modos tradicionais de acionamento, a Torneira Blink Hospitalar com a pioneira tecnologia DocolPresence libera o fluxo de água com a simples aproximação das mãos. Sua programação foi desenvolvida para atender as necessidades dos profissionais do segmento hospitalar, visando garantir maior segurança e qualidade ao processo de assepsia.

Developed to revolutionize traditional kinds of activation, the Blink Hospital Tap has the pioneering DocolPresence technology, which turns on the water flow by a simple approaching of the hands. Its software was developed to fulfill the needs of professionals in the hospital sector, aiming to guarantee the safety and quality of the asepsis process.

Desarrollada para revolucionar los modos tradicionales de accionamiento, el grifo Blink hospitalario con la tecnología DocolPresence libera el flujo de agua solo mediante el simple acercamiento de las manos. Su programación fue desarrollada para atender las necesidades de los profesionales del segmento hospitalario, que busca garantizar más seguridad y calidad al procedimiento de asepsia.



Jato Laminar embutido, evita contaminação da água pelo ar, garante conforto para as mãos e evita respingos.

With built-in laminating jet, it prevents the air to contaminate the water, ensuring comfort for hands and preventing splashes.

El chorro laminar embutido evita la contaminación del agua por medio del aire, garantiza el confort de las manos y evita salpicaduras.

Vazão controlada 5 lpm, garante conforto e economia em todas as faixas de pressão.

Flow controlled at 5 lpm, guaranteeing comfort and economy in all pressure ranges.

El caudal controlado 5 lpm, garantiza el confort y el ahorro del agua en todos los rangos de presión.

Bacteria-Free, tecnologia que promove a auto esterilização eliminando 99% de microrganismos e bactérias da superfície do metal.

It's Bacteria-Free, a technology that provides self-sterilization by eliminating 99% of microorganisms and bacteria from the surface of the metal.

Bacteria-Free es la tecnología que promueve la autoesterilización ya que elimina el 99% de los microorganismos y bacterias de la superficie del metal.

Bica Alta possibilita maior facilidade na execução da Assepsia.

The High Spout allows greater ease in carrying out asepsis.

El Pico Alto posibilita más facilidad en el procedimiento de asepsia.

Programação específica para realização da assepsia, após 60 segundos de procedimento sem interrupção, o Led indica ao profissional que a assepsia foi concluída.

Luz Vermelha - Assepsia em processo (até 60s).  
Luz Azul - Assepsia concluída (após 60s).

Specific programming for carrying out asepsis, after 60 seconds of the procedure without interruption, the LED shows the professional that the asepsis has been done.

Red Light - Asepsis ongoing (up to 60s).

Blue Light - Asepsis done (after 60s).

Programación específica para realización de la asepsia, luego de 60 segundos de procedimiento sin interrupciones, el Led indica al profesional que la asepsia ha finalizado.

Luz Roja - Asepsia en proceso (hasta 60s).

Luz Azul - Asepsia finalizada (después de 60s).

Torneira Hospitalar para Assepsia de Mesa Blink Bica Alta com LED Bacteria-Free

Hospital Tap for Asepsis Blink High Spout with Bacteria-Free LED

Grifo Hospitalario para Assepsia de Mesa Blink Pico Alto con LED Bacteria-Free

Cód. 00918338

**COMPOSIÇÃO DA LINHA** | LINE COMPOSITION | COMPOSICIÓN DE LA LINEA



**Torneira Hospitalar para Assepsia de Mesa Blink Bica Alta com LED Bacteria-Free**  
Hospital Tap for Asepsis Blink High Spout with Bacteria-Free LED  
Grifo Hospitalario para Assepsia de Mesa Blink Pico Alto con LED Bacteria-Free  
Cód. 00918338



**Torneira Hospitalar para Lavatório de Mesa Blink Bica Alta Bacteria-Free**  
Hospital Tap for Washbasin Blink High Spout with Bacteria-Free LED  
Grifo Hospitalario para Lavabo de Mesa Blink Pico Alto Bacteria-Free  
Cód. 00935138

**DIMENSIONAIS** | DIMENSIONS | DIMENSIONES

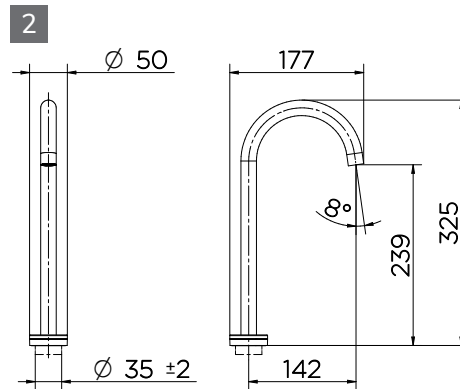
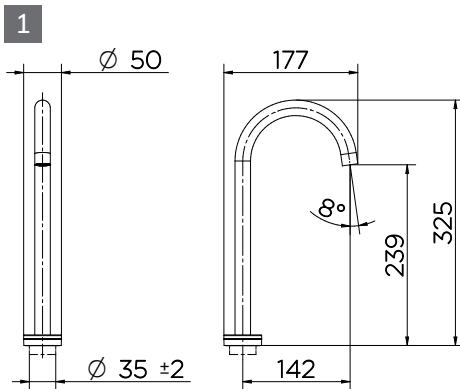

**CARACTERÍSTICAS TÉCNICAS** | TECHNICAL CHARACTERISTICS | CARACTERÍSTICAS TÉCNICAS

<b>Acionamento</b> Activation   Accionamiento	Automático por aproximação das mãos Automatic by approach of hands   Automático por aproximación de las manos
<b>Cartucho</b> Cartridge   Cartucho	Válvula solenóide Solenoid valve   Válvula solenoide
<b>Tensão de Entrada</b> Input Voltage   Tensión de Entrada	90 a 240 Vca 90 to 240 Vca   90 a 240 Vca
<b>Tensão de Saída</b> Output Voltage   Tensión de Salida	12 Vcc 12 Vdc   12 Vcc
<b>Acabamento</b> Finish   Acabado	Cromo polido com adição de nano partículas de prata (Bacteria-Free) e alta durabilidade Polished chrome with added nano silver particles (Bacteria-Free) and high durability Cromo pulido con nano partículas de prata (Bacteria-Free) y alta durabilidad
<b>Guia de Fluxo</b> Flow Guide   Guía de Flujo	Jato Laminar Laminar Jet   Chorro Laminar
<b>Bitola</b> Gauge   Diámetro	1/2" 1/2"   1/2"
<b>Classe de Pressão</b> Pressure Class   Clase de Presión	De 2 a 40 m.c.a From 0.2 to 4 bar   De 3 a 57 PSI
<b>Temperatura Máxima da Água</b> Maximum Water Temperature   Temperatura máxima del agua	Até 70°C Up to 70 °C   Hasta 70 °C

# BENEFIT

## COMPOSIÇÃO DA LINHA | LINE COMPOSITION | COMPOSICIÓN DE LA LINEA



**1**  
Misturador para Cozinha de Mesa  
Bica Móvel com Alavanca  
Mixer Tap for Kitchen Basin with  
Rotating with Handle  
Mezclador para Cocina de Mesa  
Pico Móvil con Palanca  
Cód. 00947106



**2**  
Misturador para Cozinha de Parede  
Bica Móvel com Alavanca  
Mixer Tap for Wall-mounted Kitchen  
Rotating Spout with Handle  
Mezclador para Cocina de Pared Pico  
Móvil con Palanca  
Cód. 00947206



**3**  
Torneira para Lavatório de  
Mesa com Alavanca  
Lavatory Basin with Handle  
Grifo para Lavabo de Mesa com  
Palanca  
Cód. 00946506



**4**  
Torneira para Lavatório de Mesa  
Bica Alta com Alavanca  
Lavatory Basin High Spout Tap  
with Handle  
Grifo para Lavabo de Mesa Pico  
Alto con Palanca  
Cód. 00946606

## DIMENSIONAIS | DIMENSIONS | DIMENSIONES

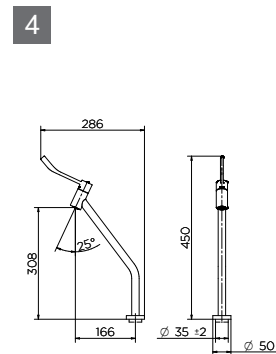
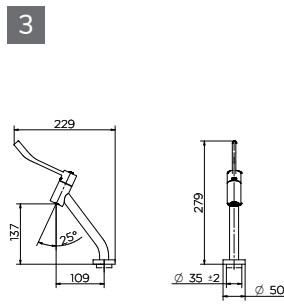
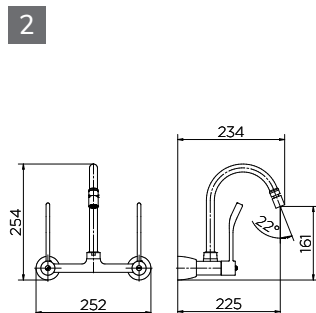
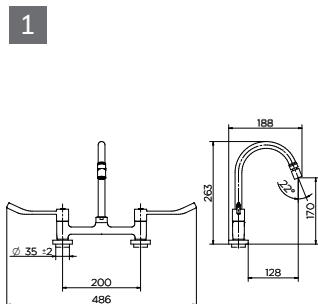

## CARACTERÍSTICAS TÉCNICAS | TECHNICAL CHARACTERISTICS | CARACTERÍSTICAS TÉCNICAS

**Acionamento**  
Activation | Accionamiento

Volante em Alavanca (atende a NBR 9050)  
Lever Handle | Volante en Palanca

**Cartucho**  
Cartridge | Cartucho

1/4 de volta com pastilha cerâmica  
1/4 turn with ceramic insert | 1/4 de vuelta con pastilla cerámica

**Acabamento**  
Finish | Acabado

Cromado com dupla camada de níquel, 40% mais resistente que o cromo do mercado  
Chrome plated with double layer of nickel, 40% more resistant than other chrome in the market  
Cromado con doble capa de níquel, 40% más resistente que el cromo del mercado

**Arejador**  
Aerator | Aireador

Lavatório - Embutido  
Lavatory - Built-In | Lavabo - Embutido  
Cozinha - Articulável  
Kitchen - Articulated | Cocina - Articulable

**Bitola (Torneiras e Misturadores)**  
Gauge (Taps and Mixers) | Bitola (grifos y mezcladores)

Mesa 1/2" | 1/2" | 1/2"  
Parede 1/2" - 3/4" | 1/2" - 3/4" | 1/2" - 3/4"

**Classe de Pressão**  
Pressure Class | Clase de Presión

De 2 a 40 m.c.a  
From 0.2 to 4 bar | De 3 a 57 PSI

**Temperatura Máxima da Água**  
Maximum Water Temperature | Temperatura máxima del agua

Até 70°C  
Up to 70 °C | Hasta 70 °C



5



**Torneira para Lavatório de Parede Bica Curta com Alavanca**  
Wall-Mounted Lavatory Low Spout Tap with Handle  
Grifo para Lavabo de Pared Pico Corto con Palanca  
Cód. 00946906

6



**Torneira para Lavatório de Parede com Alavanca**  
Wall-Mounted Lavatory Tap with Handle  
Grifo para Lavabo de Pared con Palanca  
Cód. 00946806

7



**Torneira para Cozinha de Mesa Bica Móvel com Alavanca**  
Kitchen Basin Rotating Spout Tap with Handle  
Grifo para Cocina de Mesa Pico Móvil con Palanca  
Cód. 00946706

8



**Torneira para Cozinha de Parede Bica Móvel com Alavanca**  
Wall-mounted Kitchen Rotating Tap with Handle  
Grifo para Cocina de Pared Pico Móvil con Palanca  
Cód. 00947006

5

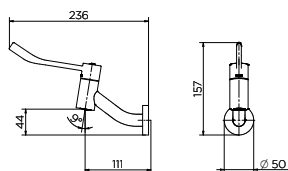

6

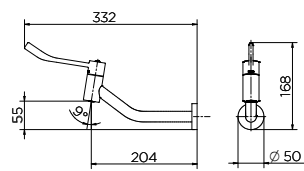

7

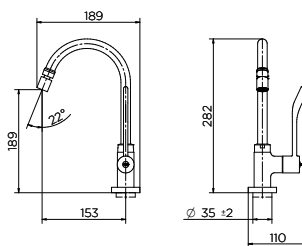

8

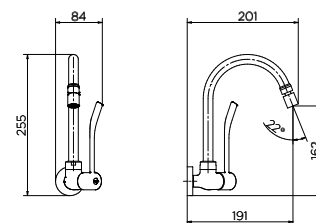

# BENEFIT

## COMPOSIÇÃO DA LINHA | LINE COMPOSITION | COMPOSICIÓN DE LA LINEA

9



**Banqueta Articulável para Banheiro**  
Rotating Bathroom Stool  
Banco Articulable para Baño  
Cód. 00733426

10



**Acabamento para Válvula de Descarga**  
Flushing Valve Trim  
Acabado para Válvula de Descarga  
Cód. 00184906

11



**Barra de Apoio de 30 cm**  
Support Bar 30 cm  
Barra de Apoyo 30 cm  
Cód. 00963116

12



**Barra de Apoio de 40 cm**  
Support Bar 40 cm  
Barra de Apoyo 40 cm  
Cód. 00963316

## DIMENSIONAIS | DIMENSIONS | DIMENSIONES

9

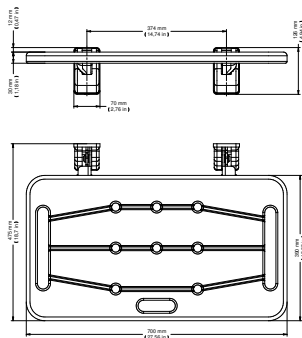

10

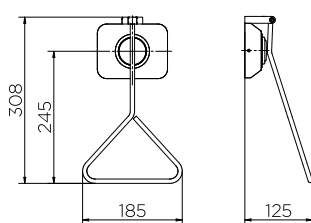

11

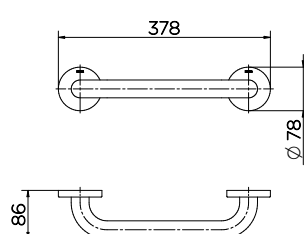

12

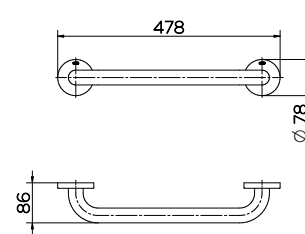

## CARACTERÍSTICAS TÉCNICAS | TECHNICAL CHARACTERISTICS | CARACTERÍSTICAS TÉCNICAS

<b>Material</b> Material   Material	Aço Inox 304 (Barra e parafusos de fixação) Stainless steel   Acero inoxidable
<b>Acabamento</b> Finish   Acabado	Escovado
<b>Norma</b> Norm   Norma	NBR 9050
<b>Resistência</b> Resistance   Resistencia	150 Kg

13



Barra de Apoio de 60 cm  
Support Bar 60 cm  
Barra de Apoyo 60 cm  
Cód. 00963416

14



Barra de Apoio de 70 cm  
Support Bar 70 cm  
Barra de Apoyo 70 cm  
Cód. 00963616

15



Barra de Apoio de 80 cm  
Support Bar 80 cm  
Barra de Apoyo 80 cm  
Cód. 00963716

16



Barra de Apoio em L de 70 x 70 cm  
L shaped Support Bar 70 cm  
Barra de Apoyo en L 70 cm  
Cód. 00963816

13

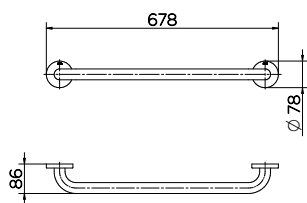

14

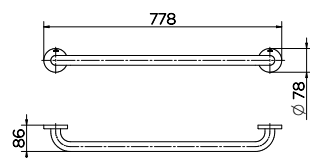

15

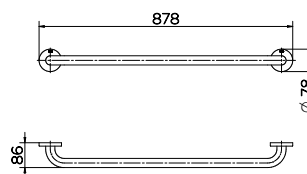

16

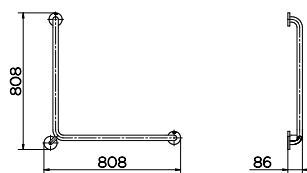

# BENEFIT

## COMPOSIÇÃO DA LINHA | LINE COMPOSITION | COMPOSICIÓN DE LA LINEA

17



Barra de Apoio em L de 80 X 80 cm  
L Shaped Support Bar 80 cm  
Barra de Apoyo en L 80 cm  
Cód. 00963916

18



Barra de Apoio Articulada de 60 cm  
Flexible Support Bar 60 cm  
Barra de Apoyo Articulabre 60 cm  
Cód. 00974716

19



Barra de Apoio Articulada de 80 cm  
Flexible Support Bar 80 cm  
Barra de Apoyo Articulabre 80 cm  
Cód. 00974816

20



Barra de Apoio Fixa em U de 25 x 24 cm  
U shaped fixed Support Bar 25 x 24 cm  
Barra de Apoyo Fija en U 25 x 24 cm  
Cód. 00974916

## DIMENSIONAIS | DIMENSIONS | DIMENSIONES

17

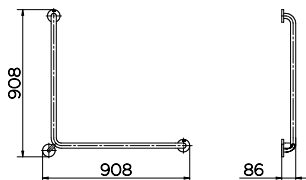

18

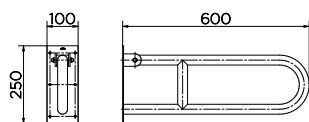

19

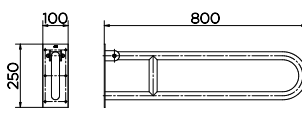

20

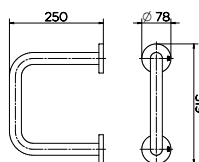

## CARACTERÍSTICAS TÉCNICAS | TECHNICAL CHARACTERISTICS | CARACTERÍSTICAS TÉCNICAS

<b>Material</b> Material   Material	Aço Inox 304 (Barra e parafusos de fixação) Stainless steel   Acero inoxidable
<b>Acabamento</b> Finish   Acabado	Escovado
<b>Norma</b> Norm   Norma	NBR 9050
<b>Resistência</b> Resistance   Resistencia	150 Kg

21



Barra de Apoio Fixa em U de 70 cm - Lado Esquerdo  
U shaped fixed Support Bar 70 cm - Left Side  
Barra de Apoyo Fija en 70 cm - Lado Izquierdo  
Cód. 00975616

22



Barra de Apoio Fixa em U de 70 cm - Lado Direito  
U shaped fixed Support Bar 70 cm - Right Side  
Barra de Apoyo Fija en 70 cm - Lado Derecho  
Cód. 00975916

23



Barra de Apoio em L de Piso - Lado Esquerdo  
L Shaped Support Bar for the Floor - Left Side  
Barra de Apoyo en L al Piso - Lado Izquierdo  
Cód. 00976316

24



Barra de Apoio em L de Piso - Lado Direito  
L Shaped Support Bar for the Floor - Right Side  
Barra de Apoyo en L al Piso - Lado Derecho  
Cód. 00976616

21

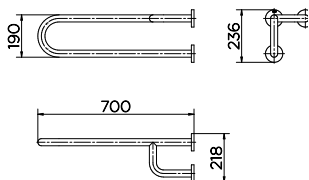

22

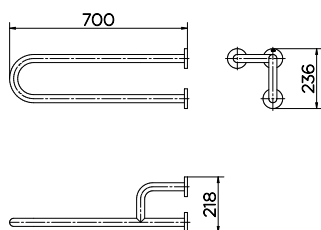

23

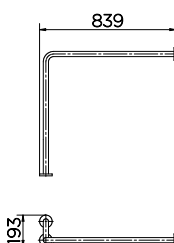

24

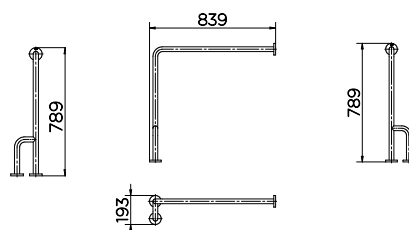

# CAIXA DE DESCARGA EMBUTIDA

Permite medição individual por meio de instalação de hidrômetro.

Allows individual measurement by means of hydrometer installation.

Permite medición individual por medio de instalación de hidrómetro.

Manutenção individual, com registro integrado de 1/4 de volta.

Individual maintenance with integrated 1/4 turn recording.

Mantenimiento individual, con válvula integrada de 1/4 de vuelta.

Compatibilidade com tubulações de 1/2" e 3/4".

Compatibility with 1/2" and 3/4" pipes.

Compatibilidad con tuberías de 1/2" y 3/4".



Versatilidade: pode ser instalada em alvenaria (paredes a partir de 12cm de espessura) e em Drywall (com suporte).

Versatility: can be installed in masonry (walls from 12cm thick) and Drywall (with support).

Versatilidad: puede instalarse en paredes de ladrillo/mampostería (a partir de 12cm de espesor) y de Cartón Yeso o Drywall (con soporte).

Enchimento rápido para alta e baixa pressão de 2 a 40 m.c.a.

Fast filling for high and low pressure of 2 to 40 m.c.a.

Carga o llenado rápido para alta y baja presión de 2 a 40 m.c.a.

Isolamento contra condensação e ruído através do revestimento de EPS.

Isolation constraint condensation and noise through styrofoam coating.

Aislación contra condensación y ruido a través de revestimiento de poliestireno expandido.

Para instalação com bacia convencional.

For installation with conventional basin.

Para instalación con inodoro convencional.

Volume de descarga: 6,8 litros/fluxo.

Flushing volume: 6.8 liters/flow.

Volumen de descarga: 6.8 litros/flujo.

Caixa de Descarga Embutida G.3008 para Alvenaria e Drywall - Bacia Convencional

Built-In Flush Box G.3008 for Masonry and Drywall - Conventional Basin

Cisterna Empotrada G.3008 p/ paredes, mampostería y Drywall - Inodoro Convencional

Cód. 00949000

## CARACTERÍSTICAS TÉCNICAS

TECHNICAL CHARACTERISTICS  
CARACTERÍSTICAS TÉCNICAS

<b>Classe de Pressão</b> Pressure Class   Clase de Presión	De 2 a 40 m.c.a. From 2 to 40 m.c.a. De 2 a 40 m.c.a.
<b>Bitola</b> Gauge   Diámetro	1/2" - 3/4" 1/2" - 3/4"   1/2" - 3/4"
<b>Volume de Descarga</b> Flushing volume Volumen de descarga	6,8 litros/fluxo 6.8 liters/flow 6.8 litros/flujo
<b>Acabamento</b> Finish   Acabado	N/A N/A   N/A

## DIMENSIONAIS | DIMENSIONS | DIMENSIONES

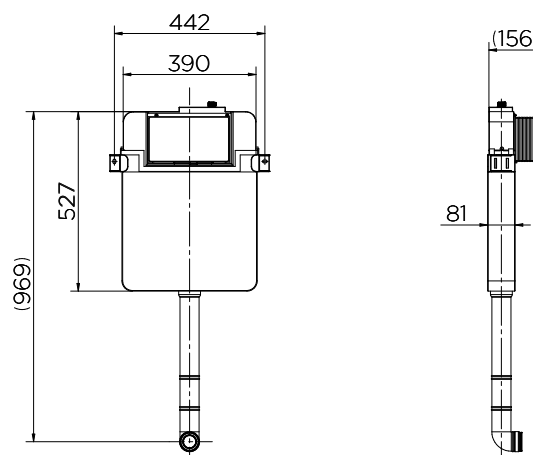

# CAIXA DE DESCARGA EMBUTIDA

Permite medição individual por meio de instalação de hidrômetro.

Allows individual measurement by means of hydrometer installation.

Permite medição individual por medio de instalación de hidrómetro.

Manutenção individual, com registro integrado de 1/4 de volta.

Individual maintenance with integrated 1/4 turn recording.

Mantenimiento individual, con válvula integrada de 1/4 de vuelta.

Para instalação com bacia suspensa.

For installation with suspended basin.

Para instalación con inodoro suspendido.



Enchimento rápido para alta e baixa pressão de 2 a 40 m.c.a.

Fast filling for high and low pressure of 2 to 40 m.c.a.

Carga o llenado rápido para alta y baja presión de 2 a 40 m.c.a.

Compatibilidade com tubulações de 1/2" e 3/4".

Compatibility with 1/2" and 3/4" pipes.

Compatibilidad con tuberías de 1/2" y 3/4".

Volume de descarga: 6,8 litros/fluxo.

Flushing volume: 6.8 liters/flow.

Volumen de descarga: 6,8 litros/flujo.

Caixa de Descarga Embutida G.3008 para Alvenaria - Bacia Suspensa

Built-In Flush Box G.3008 for Masonry - Suspended Basin

Cisterna Empotrada G.3008 para Paredes, Mampostería - Inodoro Suspendido

Cód. 00949100

## CARACTERÍSTICAS TÉCNICAS

TECHNICAL CHARACTERISTICS  
CARACTERÍSTICAS TÉCNICAS

<b>Classe de Pressão</b> Pressure Class   Clase de Presión	De 2 a 40 m.c.a. From 2 to 40 m.c.a. De 2 a 40 m.c.a.
---	---

<b>Bitola</b> Gauge   Diámetro	1/2" - 3/4" 1/2" - 3/4"   1/2" - 3/4"
-----------------------------------	--

<b>Volume de Descarga</b> Flushing volume Volumen de descarga	6,8 litros/fluxo 6.8 liters/flow 6,8 litros/flujo
---	---

<b>Acabamento</b> Finish   Acabado	N/A N/A   N/A
---------------------------------------	------------------

## DIMENSIONAIS | DIMENSIONS | DIMENSIONES

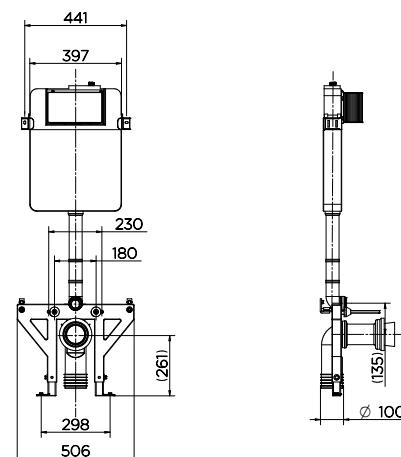

# CAIXA DE DESCARGA EMBUTIDA

Permite medição individual por meio de instalação de hidrômetro.

Allows individual measurement by means of a hydrometer installation.

Permite medición individual por medio de instalación de hidrómetro.

Manutenção individual, com registro integrado de 1/4 de volta.

Individual maintenance with integrated 1/4 turn recording

Mantenimiento individual, con válvula integrada de 1/4 de vuelta.

Para instalação com bacia suspensa.

For suspended basin installation.

Para instalación con inodoro suspendido.



Enchimento rápido para alta e baixa pressão de 2 a 40 m.c.a.

Fast filling for high and low pressure of 2 to 40 m.c.a.

Carga o llenado rápido para alta y baja presión de 2 a 40 m.c.a.

Compatibilidade com tubulações de 1/2" e 3/4".

Compatibility with 1/2" and 3/4" pipes.

Compatibilidad con tuberías de 1/2" y 3/4".

Volume de descarga: 6,8 litros/fluxo.

Flushing volume: 6,8 liters/flow.

Volumen de descarga: 6,8 litros/flujo.

## Caixa de Descarga Embutida G.3008 para Drywall - Bacia Suspensa

Built-in Flush Box for Drywall - Suspended Basin

Cisterna Empotrada G.3008 para paredes de cartón yeso o Drywall - Inodoro Suspendido

Cód. 00949200

### CARACTERÍSTICAS TÉCNICAS

TECHNICAL CHARACTERISTICS  
CARACTERÍSTICAS TÉCNICAS

<b>Classe de Pressão</b> Pressure Class   Clase de Presión	De 2 a 40 m.c.a. From 2 to 40 m.c.a. De 2 a 40 m.c.a.
<b>Bitola</b> Gauge   Diámetro	1/2" - 3/4" 1/2" - 3/4"   1/2" - 3/4"
<b>Volume de Descarga</b> Flushing volume Volumen de descarga	6,8 litros/fluxo 6,8 liters/flow 6,8 litros/flujo
<b>Acabamento</b> Finish   Acabado	N/A N/A   N/A

### DIMENSIONAIS | DIMENSIONS | DIMENSIONES

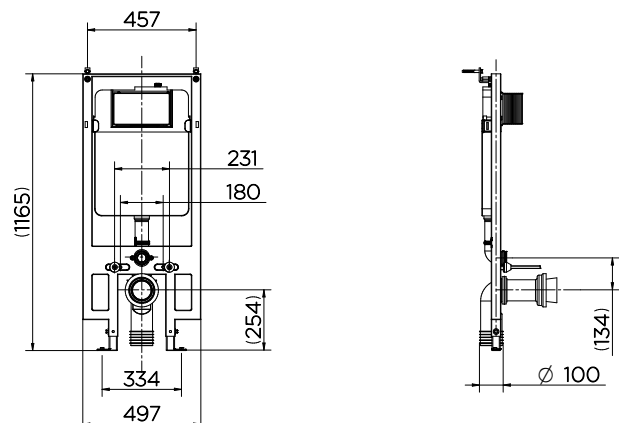



# ACABAMENTO PARA CAIXA DE DESCARGA EMBUTIDA

Sistema Salvágua: reduz o volume de água utilizado pelo acionamento total e parcial.

Water Saver System: reduces the volume of water used by the total and partial drive.

Sistema Salvágua: reduce el volumen de agua utilizado a partir de la descarga parcial y total.

Design Slim  
Slim Design.  
Diseño Slim.

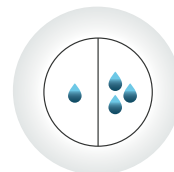

Acabamento para Caixa de Descarga Embutida Salvágua

Kiev Finish for Built-in Flush Box

Acabado para Cisterna Empotrada Salvágua

Cód. 00949306

## DIMENSIONAIS | DIMENSIONS | DIMENSIONES

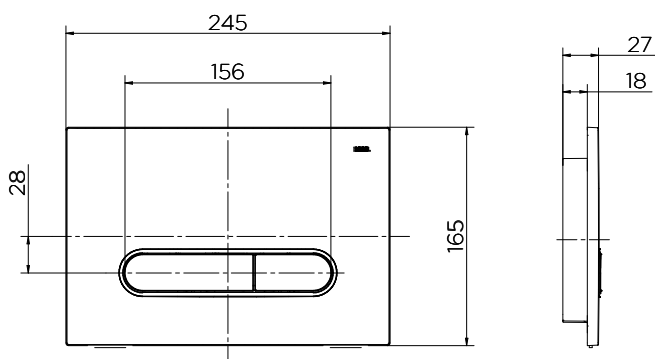

# ACABAMENTO PARA CAIXA DE DESCARGA EMBUTIDA

CORPORATIVO  
CORPORATE | CORPORATIVO

Design Slim  
Slim Design  
Diseño Slim



Acabamento em inox: maior robustez e durabilidade.

Stainless steel finish: greater robustness and durability.

Fina, plana y con bordes redondeados.

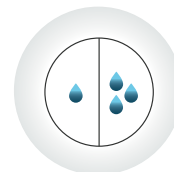

**ACIONAMENTO PARCIAL**  
Ideal para limpeza de líquidos



**ACIONAMENTO TOTAL**  
Ideal para limpeza de sólidos

Acabamento Antivandalismo para Caixa de Descarga Embutida - Inox

Antivandalism Finish for Built-in Flushing Box - Stainless Steel

Acabado para Antivandalismo para Caja de Descarga Empotrada - Inox

Cód. 00949416

## DIMENSIONAIS | DIMENSIONS | DIMENSIONES

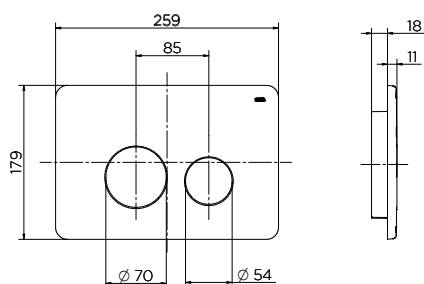





MEML

# MEKAL

Docol e Mekal juntas para oferecer soluções cada vez mais completas e em sincronia com as novas tendências do morar.

As empresas, que têm em comum mais de 60 anos de história, carregam em seu DNA valores como design de excelência, robustez e funcionalidade dos produtos, além da preocupação com a sustentabilidade.

Unindo o conhecimento especialista das duas empresas, buscam o desenvolvimento de produtos que sejam multifuncionais e que integrem ambientes para proporcionar ao consumidor experiências marcantes e prazerosas.

Docol and Mekal together to offer solutions that are more complete and in sync with the new housing tendencies.

The companies, which have more than 60 years of history in common, carry in their DNA such values as excellence design, robustness and functionality of the products, besides the concern with sustainability.

Combining the specialist knowledge of both companies, they seek the development of products that are multifunctional and that integrate spaces to provide the consumer with remarkable and pleasant experiences.

Docol y Mekal se juntaron para ofrecer soluciones cada vez más completas y en sincronía con las nuevas tendencias del vivir.

Las empresas, que tienen en común más de 60 años de historia, cargan en su ADN valores como diseño de excelencia, robustez y funcionalidad de los productos, además de la preocupación por la sustentabilidad.

La unión del conocimiento y experiencia de las dos empresas, busca el desarrollo de productos que sean multifuncionales y que integren ambientes para proporcionar al consumidor experiencias sobresalientes y placenteras.





# MEKIL



---

LINHA RETA  
**Pág. 192**



---

LINHA GOURMET  
**Pág. 194**



---

WORKSTATION  
**Pág. 196**



---

CANAL EQUIPADO  
**Pág. 198**

# LINHA RETA

## COMPOSIÇÃO DA LINHA | LINE COMPOSITION | COMPOSICIÓN DE LA LINEA



## DIMENSIONAIS | DIMENSIONS | DIMENSIONES

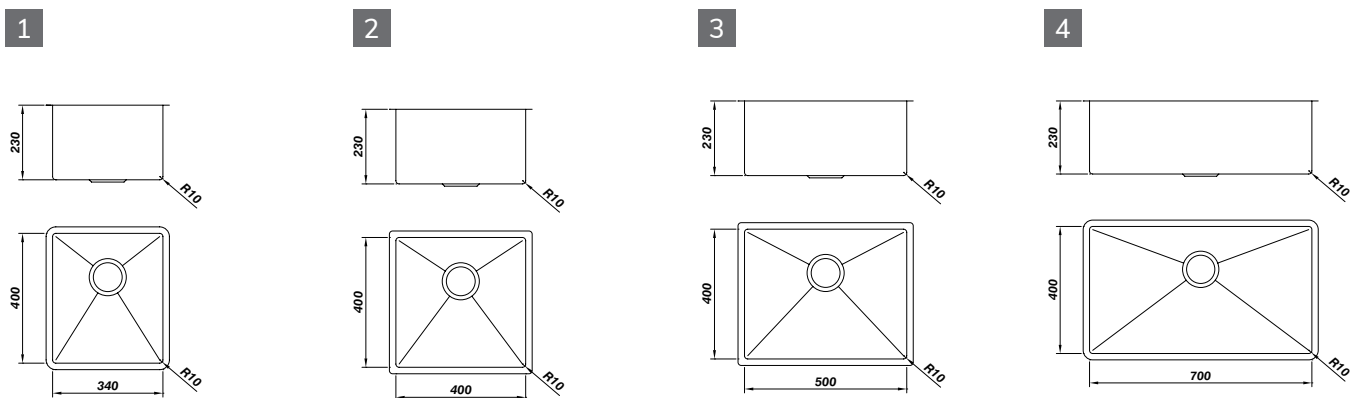

## CARACTERÍSTICAS TÉCNICAS | TECHNICAL CHARACTERISTICS | CARACTERÍSTICAS TÉCNICAS

Linha   Line   Línea	Linha Reto	Linha Reto	Linha Reto	Linha Reto
Modelo Model   Modelo	LR-34 R10	LR-40 R10	LR-50 R10	LR-70 R10
Comprimento (mm) Length (mm)   Largo (mm)	340	400	500	700
Largura (mm) Width (mm)   Ancho (mm)	400	400	400	400
Profundidade (mm) Depth (mm)   Profundidad (mm)	230	230	230	230
Espessura da Chapa (mm) Sheet Thickness (mm) Grosor de la Chapa (mm)	1,0	1,0	1,0	1,0
Furo da Válvula Valve Bore   Agujero de la Válvula	4.1/2"	4.1/2"	4.1/2"	4.1/2"
Código Part #   Cod.	01035116	01035216	01035516	01037916
Acabamento Trim   Acabado	Escovado Brushed   Cepillado	Escovado Brushed   Cepillado	Escovado Brushed   Cepillado	Escovado Brushed   Cepillado



5



Cuba Dupla para Cozinha  
Double Sink for Kitchen  
Bacha Doble para Cocina  
Linha LR-40/40 R10

6



Cuba Dupla para Cozinha  
Double Sink for Kitchen  
Bacha Doble para Cocina  
Linha LR-50/27 R10

7



Cuba Dupla para Cozinha  
Double Sink for Kitchen  
Bacha Doble para Cocina  
Linha LR-50/34 R10

5

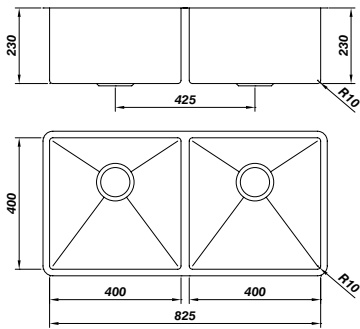

6

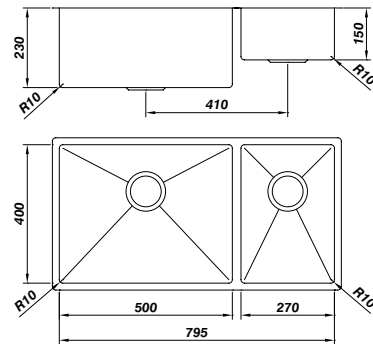

7

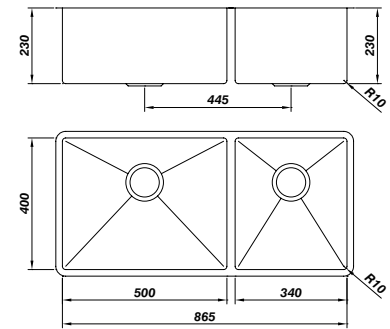

Linha   Line   Línea	Linha Reta	Linha Reta	Linha Reta
Modelo Model   Modelo	LR-40/40 R10	LR-50/27 R10	LR-50/34 R10
Comprimento (mm) Length (mm)   Largo (mm)	825	795	865
Largura (mm) Width (mm)   Ancho (mm)	400	400	400
Profundidade (mm) Depth (mm)   Profundidad (mm)	230	230/150	230
Espessura da Chapa (mm) Sheet Thickness (mm) Grosor de la Chapa (mm)	1,0	1,0	1,0
Furo da Válvula Valve Bore   Agujero de la Válvula	4.1/2"	4.1/2"	4.1/2"
Código Part #   Cod.	01035416	01035716	01035916
Acabamento Trim   Acabado	Escovado Brushed   Cepillado	Escovado Brushed   Cepillado	Escovado Brushed   Cepillado

# LINHA GOURMET

## COMPOSIÇÃO DA LINHA | LINE COMPOSITION | COMPOSICIÓN DE LA LINEA

1



Rebaixo com Área Auxiliar e Cuba Simples para Cozinha  
Recess with Auxiliary Area and Single Sink for Kitchen  
Mesada con Área Auxiliar y Bacha Simple para Cocina  
Linha PG-50 Direita

2



Rebaixo com Área Auxiliar e Cuba Dupla para Cozinha  
Recess with Auxiliary Area and Double Sink for Kitchen  
Mesada con Área Auxiliar y Bacha Doble para Cocina  
Linha PG-50/27 Direita

## DIMENSIONAIS | DIMENSIONS | DIMENSIONES

1

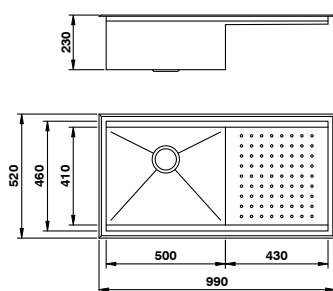

2

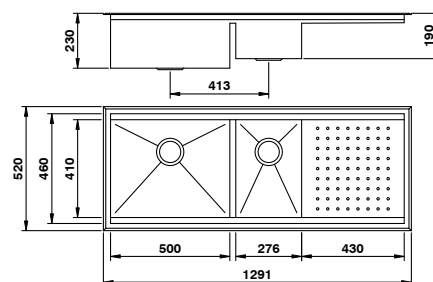

## ACESSÓRIOS | ACCESSORIES | ACCESORIOS

1



Grelha de Apoio Deslizante  
Sliding Support Grille  
Rejilla de Apoyo Antideslizante  
01085916



Tábua de Altíleno  
Alylene Board  
Tabla de Altíleno  
01103516

2



Grelha de Apoio Deslizante  
Sliding Support Grille  
Rejilla de Apoyo Antideslizante  
01085916



Tábua de Altíleno  
Alylene Board  
Tabla de Altíleno  
01103516

## CARACTERÍSTICAS TÉCNICAS | TECHNICAL CHARACTERISTICS | CARACTERÍSTICAS TÉCNICAS

Linha   Line   Línea	Linha Gourmet		Linha Gourmet	
Modelo Model   Modelo	PG-50 Direta		PG-50/27 Direta	
Comprimento (mm) Length (mm)   Largo (mm)	930		1231	
Largura (mm) Width (mm)   Ancho (mm)	460		460	
Profundidade (mm) Depth (mm)   Profundidad (mm)	230		230/190	
Espessura da Chapa (mm) Sheet Thickness (mm) Grosor de la Chapa (mm)	1,2		1,2	
Furo da Válvula Valve Bore   Agujero de la Válvula	4.1/2"		4.1/2"	
Código Part #   Cod.	01100116	01037116	01037316	01037516
Instalação Installation   Instalación	Embutida Built-in under   Empotrada	Sobreposta Overlaid on   Sobrepuesta	Embutida Built-in under   Empotrada	Sobreposta Overlaid on   Sobrepuesta
Acabamento Trim   Acabado	Escovado Brushed   Cepillado		Escovado Brushed   Cepillado	



**3**  
Rebaixo com Cuba Simples para Cozinha  
Recess with Single Sink for Kitchen  
Mesada con Bacha Simple para Cocina  
Linha RG-75



**4**  
Rebaixo com Cuba Dupla para Cozinha  
Recess with Double Sink for Kitchen  
Mesada con Bacha Doble para Cocina  
Linha RG-50/27

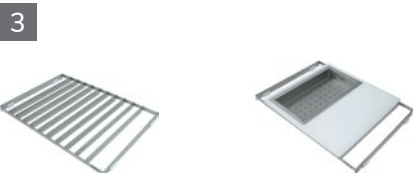
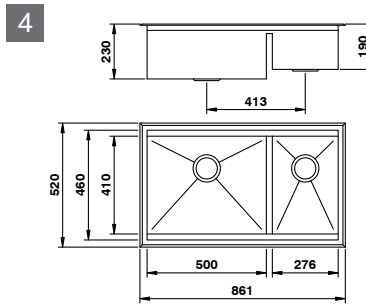
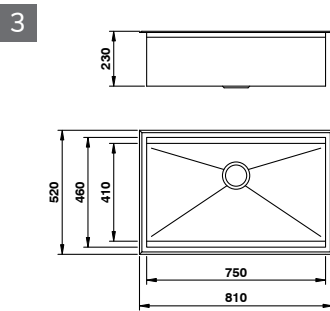

**3**  
Grelha de Apoio Deslizante  
Sliding Support Grille  
Rejilla de Apoyo Antideslizante  
01085916

Tábua de Altileno  
Alylene Board  
Tabla de Altileno  
01103516

Linha   Line   Línea	Linha Gourmet		Linha Gourmet	
<b>Modelo</b> Model   Modelo	RG-75		RG-50/27	
<b>Comprimento (mm)</b> Length (mm)   Largo (mm)	750		831	
<b>Largura (mm)</b> Width (mm)   Ancho (mm)	460		460	
<b>Profundidade (mm)</b> Depth (mm)   Profundidad (mm)	230		230/190	
<b>Espessura da Chapa (mm)</b> Sheet Thickness (mm) Grosor de la Chapa (mm)	1,2		1,2	
<b>Furo da Válvula</b> Valve Bore   Agujero de la Válvula	4.1/2"		4.1/2"	
<b>Código</b> Part #   Cod.	01036616	01036716	01036416	01036516
<b>Instalação</b> Installation   Instalación	Embutida Built-in under   Empotrada	Sobreposta Overlaid on   Sobrepuesta	Embutida Built-in under   Empotrada	Sobreposta Overlaid on   Sobrepuesta
<b>Acabamento</b> Trim   Acabado	Escovado Brushed   Cepillado		Escovado Brushed   Cepillado	

# WORKSTATION

## COMPOSIÇÃO DA LINHA | LINE COMPOSITION | COMPOSICIÓN DE LA LINEA



**1**  
Sistema para Duas Áreas de Trabalho com 3 Níveis  
System for two work spaces with 3 levels  
Sistema para dos áreas de trabajo con 3 niveles  
Linha Workstation 840



**2**  
Sistema para Três Áreas de Trabalho com 3 Níveis  
System for three work spaces with 3 levels  
Sistema para tres áreas de trabajo con 3 niveles  
Linha Workstation 1260

## DIMENSIONAIS | DIMENSIONS | DIMENSIONES

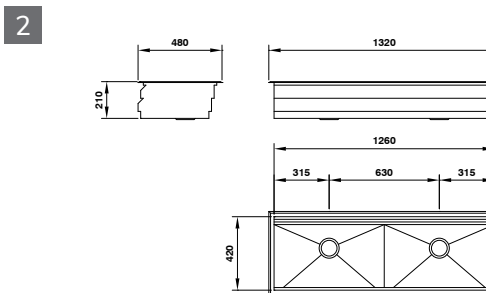
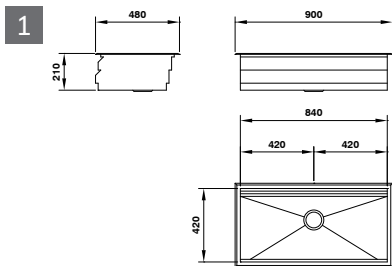

## ACESSÓRIOS | ACCESSORIES | ACCESORIOS



**1**  
Área de Trabalho de Madeira  
Wooden Work Space  
Área de Trabajo de Madera  
01108900



**2**  
Área de Trabalho Rasa em Inox  
Stainless Steel Work Space  
Área de Trabajo Plana en Acero Inoxidable  
01123100



Área de Trabalho Profunda em Inox  
Deep Work Space in Stainless Steel  
Área de Trabajo Profunda en Acero Inoxidable  
01123300



Grelha de Apoio Deslizante  
Sliding Support Grille  
Rejilla de Apoyo Antideslizante  
01123400



Tábua de Altileno  
Alylene Board  
Tabla de Altileno  
01122900

## CARACTERÍSTICAS TÉCNICAS | TECHNICAL CHARACTERISTICS | CARACTERÍSTICAS TÉCNICAS

Linha   Line   Línea	Workstation	Workstation
Modelo Model   Modelo	WS-840	WS-1260
Comprimento (mm) Length (mm)   Largo (mm)	840	1260
Largura (mm) Width (mm)   Ancho (mm)	420	420
Profundidade (mm) Depth (mm)   Profundidad (mm)	210	210
Espessura da Chapa (mm) Sheet Thickness (mm) Grosor de la Chapa (mm)	1,5	1,5
Furo da Válvula Valve Bore   Agujero de la Válvula	4.1/2"	4.1/2"
Código Part #   Cod.	01036316	01036116
Instalação Installation   Instalación	-	Escovado Brushed   Cepillado
Acabamento Trim   Acabado	Escovado Brushed   Cepillado	Escovado Brushed   Cepillado

3



Sistema para Quatro Áreas de Trabalho com 3 Níveis  
System for four work spaces with 3 levels  
Sistema para cuatro Áreas de Trabajo con 3 Niveles  
Linha Workstation 1680

3

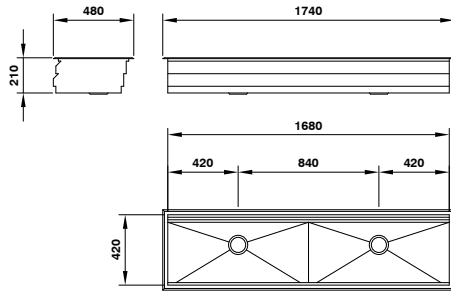

3



Área de Trabalho de Madeira  
Wooden Work Space  
Área de Trabajo de Madera  
01108900



Área de Trabalho Rasa em Inox  
Stainless Steel Work Space  
Área de Trabajo Plana en Acero Inoxidable  
01123100



Área de Trabalho Profunda em Inox  
Deep Work Space in Stainless Steel  
Área de Trabajo Profunda en Acero Inoxidable  
01123300



Grelha de Apoio Deslizante  
Sliding Support Grille  
Rejilla de Apoyo Antideslizante  
01123400



Tábua de Altílico  
Alkyd Board  
Tabla de Altílico  
01122900

Linha   Line   Línea	Workstation
Modelo Model   Modelo	WS-1680
Comprimento Externo (mm) Outer Length (mm)   Largo Externo (mm)	1680
Largura (mm) Width (mm)   Ancho (mm)	420
Profundidade (mm) Depth (mm)   Profundidad (mm)	210
Área de Trabalho Work Space   Área de Trabajo	1,5
Níveis Levels   Niveles	4.1/2"
Espessura da Chapa (mm) Sheet Thickness (mm) Grosor de la Chapa (mm)	01036216
Furo da Válvula (deslocada) Valve Bore   Agujero de la Válvula	Escovado Brushed   Cepillado
Acabamento Trim   Acabado	Escovado Brushed   Cepillado
Instalação Installation   Instalación	Sobreposta sobre o tampo Overlaid on top   Sobrepuesta

# CANAL EQUIPADO

COMPOSIÇÃO DA LINHA | LINE COMPOSITION | COMPOSICIÓN DE LA LINEA



Canal Equipado  
Equipped Channel  
Canal Equipado  
Linha CE-3



Canal Equipado  
Equipped Channel  
Canal Equipado  
Linha CE-4

DIMENSIONAIS | DIMENSIONS | DIMENSIONES

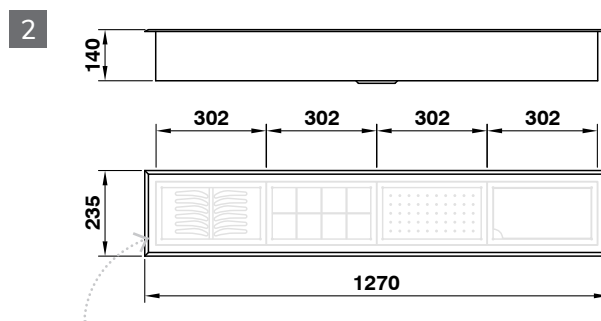
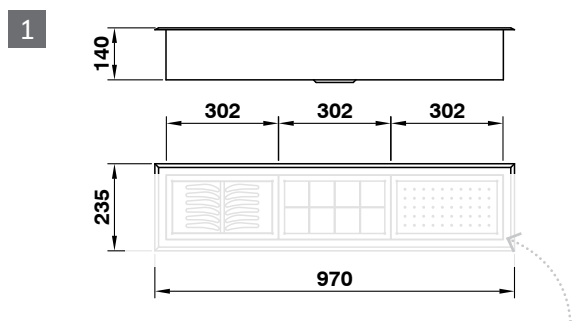

Accessórios vendidos separadamente. | Accessories sold separately. | Los accesorios se venden por separado.

ACESSÓRIOS | ACCESSORIES | ACCESORIOS

1 2



Porta Pratos  
Dish Strainer  
Colador de Platos  
01037716



Container com Tampa  
Container with Lid  
Contenedor con Tampa  
01034816



Porta Utensílios  
Utensil Organizer  
Organizador de Utensílios  
01037816



Escorredor de Talheres e Copos  
Glass and Cutlery Drainer  
Escorridor de Taza y Cuchillería  
01034916

DIMENSIONAIS ACESSÓRIOS | ACCESSORIES DIMENSIONS | DIMENSIONES ACCESORIOS

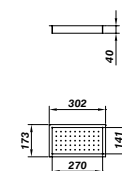
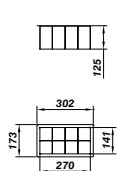
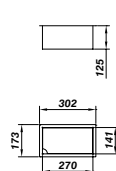
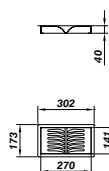

CARACTERÍSTICAS TÉCNICAS | TECHNICAL CHARACTERISTICS | CARACTERÍSTICAS TÉCNICAS

Linha   Line   Línea	Canal Equipado	Canal Equipado
Modelo Model   Modelo	CE-3 (3 acessórios)	CE-4 (4 acessórios)
Comprimento (mm) Length (mm)   Largo (mm)	970	1270
Largura (mm) Width (mm)   Ancho (mm)	235	235
Profundidade (mm) Depth (mm)   Profundidad (mm)	140	140
Espessura da Chapa (mm) Sheet Thickness (mm) Grosor de la Chapa (mm)	1,2	1,2
Furo da Válvula Valve Bore   Agujero de la Válvula	2.1/2"	2.1/2"
Código Part #   Cod.	01069916	01070116
Acabamento Trim   Acabado	Escovado Brushed   Cepillado	Escovado Brushed   Cepillado

3



**Canal Equipado**  
Equipped Channel  
Canal Equipado  
Linha CE-5

3

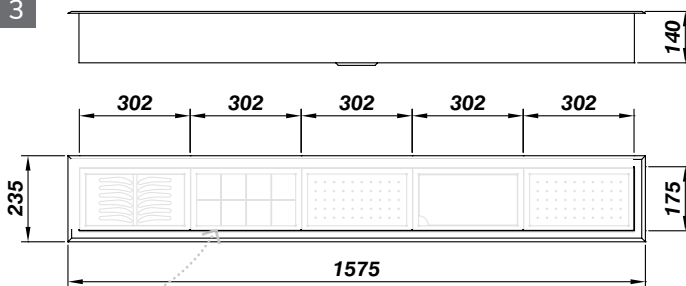

Accessories sold separately. | Accesorios sold separately. | Los accesorios se venden por separado.

3



**Porta Pratos**  
Dish Strainer  
Colador de Platos  
01037716



**Container com Tampa**  
Container with Lid  
Contenedor con Tampa  
01034816



**Porta Utensilios**  
Utensil Organizer  
Organizador de Utensilios  
01037816



**Escorredor de Talheres e Copos**  
Glass and Cutlery Drainer  
Escurreidor de Taza y Cuchilleria  
01034916

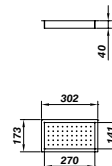
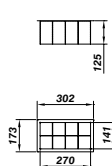
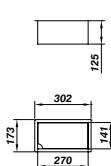
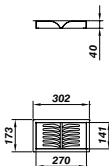

Linha   Line   Línea	Canal Equipado
Modelo Model   Modelo	CE-5 (5 acessórios)
Comprimento (mm) Length (mm)   Largo (mm)	1575
Largura (mm) Width (mm)   Ancho (mm)	235
Profundidade (mm) Depth (mm)   Profundidad (mm)	140
Espessura da Chapa (mm) Sheet Thickness (mm) Grosor de la Chapa (mm)	1,2
Furo da Válvula Valve Bore   Agujero de la Válvula	2.1/2"
Código Part #   Cod.	01070216
Acabamento Trim   Acabado	Escovado Brushed   Cepillado

**docol**   
viva a água

---

**DOCOL**  
**METAIS SANITÁRIOS LTDA.**  
Av. Edmundo Doubrawa, 1001  
Zona Industrial Norte  
CEP 89219-502  
Joinville - SC

**DOCOL RESPONDE**  
0800 474 333

**DOCOL TELEVENDAS**  
0800 474 900

[www.docol.com.br](http://www.docol.com.br)

